クロマチックハーモニカ

茶色の小瓶

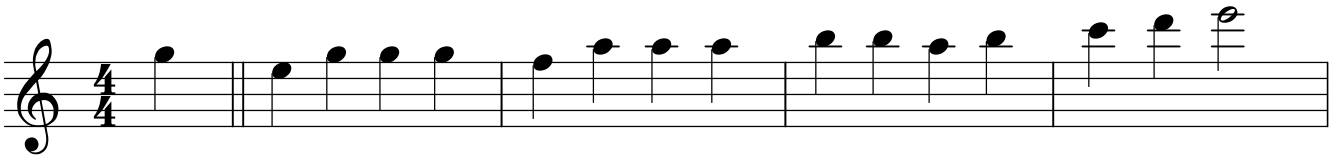

穴番号　7　6 7 7 7　⑥ ⑦ ⑦ ⑦　⑧ ⑧ ⑦ ⑧　9 ⑨ 10

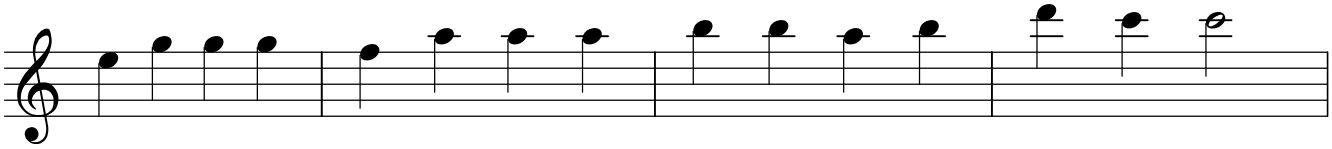

6 7 7 7　⑥ ⑦ ⑦ ⑦　⑧ ⑧ ⑦ ⑧　⑨ 9 9

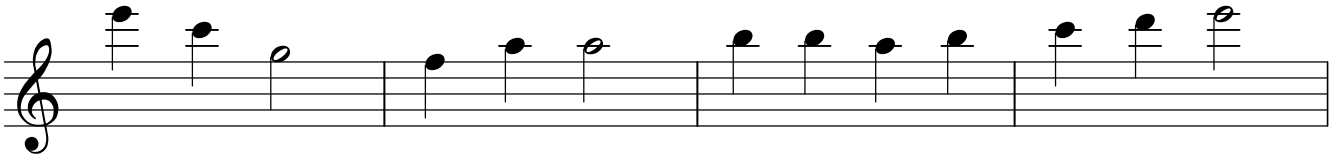

10 9 7　⑥ ⑦ ⑦　⑧ ⑧ ⑦ ⑧　9 ⑨ 10

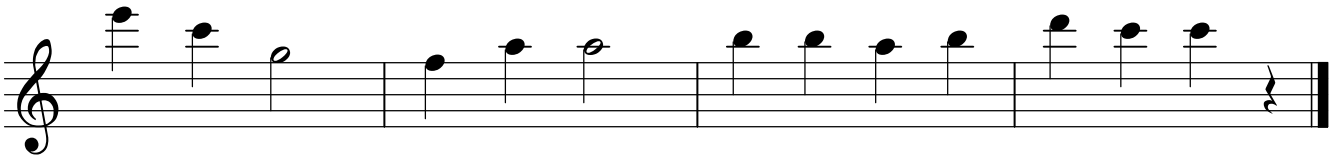

10 9 7　⑥ ⑦ ⑦　⑧ ⑧ ⑦ ⑧　⑨ 9 9

数字は穴番号を示します。〇がついていたら吸い、ついていなければ吹きます。

演奏例での２コーラス目は、リズムを変えて吹いています。