曲キー：C
使用ハーモニカ：C

オーバーブロウアップを使ったフレーズ1

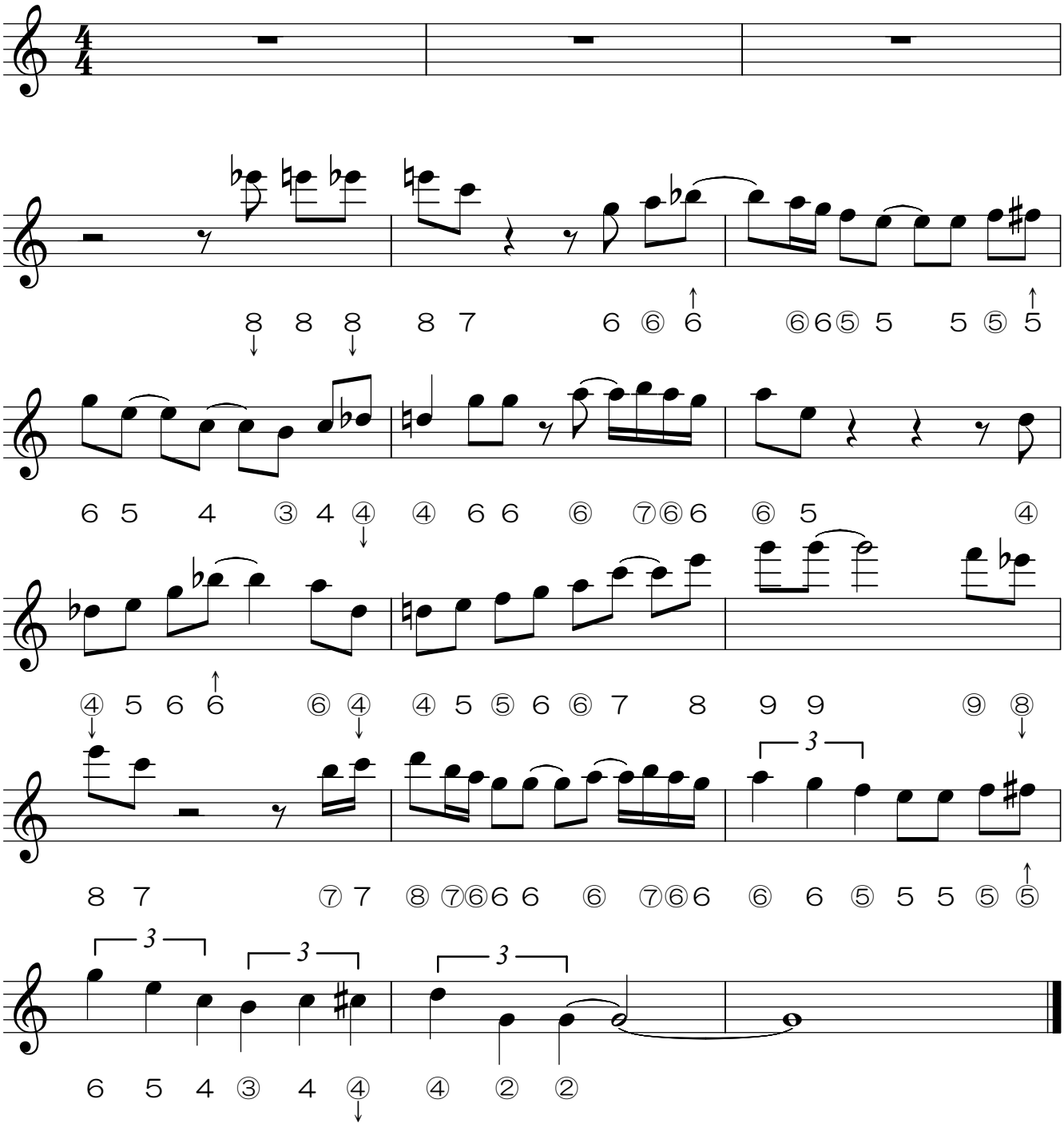

数字は穴番号を示します。○がついていたら吸い、ついていなければ吹きます。
↓はベンド、↑はオーバーブロウアップを使って出します。
（変化させる音程については、楽譜を参照して下さい。）