

コンピューター ソフトウェア

先生向け / 小学校向け / 中学校向け

COMPUTER SOFTWARE

21世紀を生きる子どもたちに求められる力を育む教育のために、今教育の情報化が注目されています。スズキ教育ソフトでは30年間にわたって、教育用ソフトウェアにたずさわってきたノウハウを活かし、子どもたちの情報活用能力の育成、先生方の校務の情報化のために、“本当に必要な機能”を備えたソフトウェアを開発しています。

スズキ教育ソフト

検索



CONTENTS



Page 先生向けソフト

P302	名簿情報管理	スズキ 校務シリーズ 名簿情報管理	校務 支援	
P304	出欠席情報管理	スズキ 校務シリーズ 出欠席情報管理		
P305	地域集計	スズキ 校務シリーズ 地域集計		
P306	小学校成績処理	スズキ 校務シリーズ 小学校成績処理 竹千代 NET		
P306	中学校成績処理	スズキ 校務シリーズ 中学校成績処理 家康 NET		
P308	通知表作成	スズキ 校務シリーズ 通知表作成		
P310	指導要録作成	スズキ 校務シリーズ 指導要録作成		
P310	調査書作成	スズキ 校務シリーズ 調査書作成		
P311	保健管理	スズキ 校務シリーズ 保健管理 えがおNET		
P311	体力テスト処理	スズキ 校務シリーズ 体力テスト処理 げんきNET		
P312	週案簿・時数管理	スズキ 校務シリーズ 週案簿・時数管理		
P312	コミュニケーションツール	スズキ 校務シリーズ コミュニケーションツール		
P313	文書管理	スズキ 校務シリーズ 文書管理		
P313	徴収金管理	スズキ 校務シリーズ 徴収金管理		
P314	小学校成績処理	竹千代2	養護 教諭	
P314	中学校成績処理	家康 for Windows		
P314	学校用新体力テスト処理	げんき2 for Windows		
P315	連絡メールシステム	キュート連絡網3		
P315	学校保健総合管理	えがお4		
P316	保健指導用提示ソフト	まかせて! 健康教育		
P316	図書館利用指導用提示ソフト	まかせて! 学校図書館		
				司書 教諭

Page 小学校向けソフト

P318	小学校向け教育用統合ソフト	キューブきっず ver.5	学習 支援
P320	表現活動支援ソフト	伝えるチカラPRESS	
P320	学校と家庭で学ぶ情報モラル教材	あんしん・あんぜん 情報モラル オンライン	
P321	個別ドリルシステム	ぐんぐんのびる 個別ドリルシステム	
P321	小学校向け教科単元支援ツール	スキップ	
P322	教育用音楽ソフト	キューブミュージック2	
P322	キーボード練習ソフト	キーボー島アドベンチャー スクール	
P323	おえかきソフト	おえかきっず	
P324	小学校で使われている安心のソフト	キューブきっずホーム	
P324	キーボード練習ソフト	キーボー島アドベンチャー ホーム	
			ご家庭 向け

Page 中学校向けソフト

P326	デジタル提示教材	カンタン! 材料加工	学習 支援
P326	デジタル提示教材	カンタン! エネルギー変換	
P327	デジタル提示教材	カンタン! 生物育成	
P327	デジタル提示教材	カンタン! 情報技術	
P328	中学校向け教育用統合ソフト	キューブNext4	
P328	学校と家庭で学ぶ情報モラル教材	あんしん・あんぜん 情報モラル オンライン	
P329	プログラミング入門ソフト	ロボチャート	
P329	教育用音楽ソフト	キューブミュージック2	
P330	プログラミング入門ソフト	ロボチャートバトラー	

コンピューター ソフトウェア

COMPUTER SOFTWARE



校務支援ソフト / 養護教諭向けソフト / 司書教諭向けソフト



さらに詳しい情報をお求めの方は、販売店様からスズキ教育ソフト **053-444-0081** までお問い合わせ下さい。



ソフトウェアの導入／パソコン活用でお悩みの先生方へ
担当営業、インストラクターがお伺いします！

スズキ教育ソフト製品のご紹介、サポートのご案内

スズキ教育ソフト、並びにグループ会社である全国の鈴木楽器販売では、学校・教育委員会様をサポートするさまざまな取り組みの一環として、各部会・研究会、教育委員会、教育センター、学校へお伺いし、スズキ教育ソフト製品のご紹介及び活用提案を行っております。
また、専門のインストラクターがスズキ教育ソフト製品の各教科での活用方法や校務での活用の仕方などについて、初めての先生にもわかりやすくご説明いたしますので、お気軽にお問い合わせください。

お問い合わせ先 >> サポートセンター

スズキ教育ソフト株式会社 〒430-0815 静岡県浜松市南区都盛町157-1

● サポート専用ダイヤル
TEL **053-444-0081** FAX **053-444-0086**

● サポート情報
<http://www.suzukisoft.co.jp/support/>

鈴木楽器販売株式会社 〒430-0852 浜松市中区領家2-25-11
TEL:053-463-6601 FAX:053-461-2066

北海道営業所	〒064-0809	北海道札幌市中央区南9条西11-1270-5	TEL 011-551-8911	FAX 011-562-1906
東北営業所	〒982-0031	宮城県仙台市太白区泉崎2-1-7	TEL 022-244-3121	FAX 022-244-6622
東京支店	〒103-0023	東京都中央区日本橋本町1-6-5ツカモトビル1F	TEL 03-5204-3131	FAX 03-5204-3135
浜松営業所	〒430-0852	静岡県浜松市中区領家2-25-11	TEL 053-465-7390	FAX 053-461-2066
名古屋営業所	〒465-0051	愛知県名古屋市中区東区社が丘1-405	TEL 052-559-1216	FAX 052-703-0374
大阪支店	〒564-0043	大阪府吹田市南吹田5-30-3	TEL 06-6190-7911	FAX 06-6190-7885
九州営業所	〒812-0894	福岡県福岡市博多区諸岡1-6-23	TEL 092-573-8282	FAX 092-574-2084
熊本営業所	〒862-0913	熊本県熊本市東区尾ノ上3-3-87 エクセルコートM0 101号室	TEL 096-213-7733	FAX 096-213-7555

メロディオン

ハーモニカ

アコーディオン

リコーダー

オルガン
電子楽器

トーンチャイム
バルハーモニ

木琴・鉄琴

打楽器

ドラム
マーチング

和楽器

音あそび

キット教材

ハモンド
レスリー

大正琴

弦楽器

ステージ用品
表示用教材

スティック
マレット

出版物

理科教材

コンピューター
ソフトウェア

教材整備
指針

音域表

校務支援

養護教諭

司書教諭

CLIENT
クライアント

Win 8.1

Win 7

Win Vista

SERVER
サーバー

Win 2012

Win 2008



名簿連携対応ソフト



■名簿情報管理

スズキ校務シリーズ
名簿情報管理

価格 CN.85421 (校内運用)
オープン価格 CN.85423 (センター運用)

※詳細はスズキ教育ソフトサポートセンターまでお問い合わせください。
■ サポート専用ダイヤル TEL 053-444-0081



写真台帳

児童(生徒)や職員の顔写真を登録することができます。



在籍一覧

学級や地区ごとに男女数や在籍者を一覧で表示することができます。



名簿レイアウト

学級名簿や個票などの名簿レイアウトを編集することができます。



名簿印刷

登録されている名簿を印刷することができます。



児童の履歴(生徒の履歴)

登録されている情報を個人別に閲覧することができます。

学校の要求にあった名簿の印刷・作成

年度初めなど、すぐに必要になる様々な名簿の印刷が可能です。
※小学校には47種類、中学校には46種類の名簿が予め用意されています。

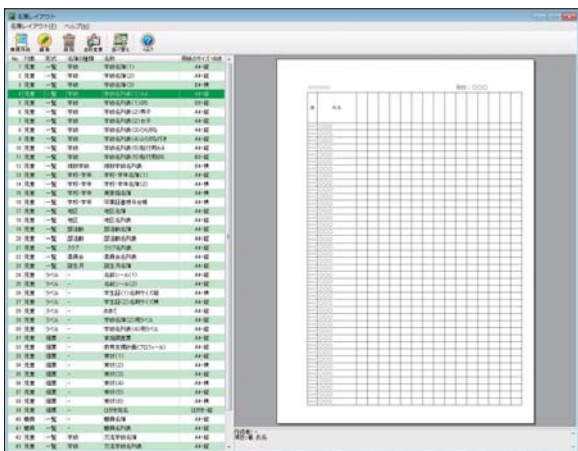

▶ 名簿レイアウト

学校独自の形式の名簿が欲しい、というときには、簡単にオリジナルのレイアウトを作成できます。予め用意されたレイアウトを編集することもできます。

便利な写真登録の機能



「写真登録・編集ナビ」を使えば、児童・生徒、職員の個人写真を簡単に登録することができます。
※個人写真がなくても学級写真から、児童・生徒・職員一人一人を切り出して登録することもできます。

▶ 写真登録(切り抜き・加工・保存)画面

メロディオン

ハーモニカ

アコーディオン

リコーダー

オルガン
電子楽器

トーンチャイム
バルハーモニ

木琴・鉄琴

打楽器

ドラム
マーチング

和楽器

音あそび

キット教材

ハモンド
レスリー

大正琴

弦楽器

ステージ用品
表示用教材

スティック
マレット

出版物

理科教材

コンピューター
ソフトウェア

教材整備
指針

音域表

❖ 出力サンプル<一例>



[賞状]

4年 1組 担任：浜松 一郎

番号	氏名	住所	学年
1	渡邊 智枝	高松市東南区鈴木町2-3-12	24-5726
2	渡山 美	高松市東南区鈴木町2-3-4-2	24-5659
3	三浦 美奈	高松市東南区鈴木町7番-8	24-3325
4	山口 由子	高松市東南区鈴木町1234-1	24-5551
5	上野 清彦	高松市東南区鈴木町1233-1	24-7796
6	松本 貴之	高松市東南区鈴木町113	24-7845
7	山口 貴一	高松市東南区鈴木町2-3-4	24-6584
8	渡藤 文也	高松市東南区鈴木町2-3-4	24-6584
9	大塚 由美	高松市東南区鈴木町113	24-7845
10	大村 義太	高松市東南区鈴木町2-3-4	24-6584
11	大村 広美	高松市東南区鈴木町113	24-7845
12	神谷 雅雄	高松市東南区鈴木町1002-3	24-6598
13	北村 裕彦	高松市東南区鈴木町113	24-9083
14	下野 謙雄	高松市東南区鈴木町3-4-2	24-9881
15	小坂 隆介	高松市東南区鈴木町1001-5	24-5457
16	松岡 隆弘	高松市東南区鈴木町1234-1	24-5459
17	佐藤 千穂子	高松市東南区鈴木町7番-8	24-8884
18	松本 孝男	高松市東南区鈴木町2-3-4	24-6584
19	松本 孝子	高松市東南区鈴木町113	24-7845
20	松本 正史	高松市東南区鈴木町2-3-4	24-6584
21	松本 美代子	高松市東南区鈴木町113	24-9083
22	松本 寿雄	高松市東南区鈴木町3-4-2	24-9881
23	高橋 裕司	高松市東南区鈴木町1001-5	24-5457
24	松本 一博	高松市東南区鈴木町1234-1	24-5459
25	渡 浩一	高松市東南区鈴木町7番-8	24-8884
26	渡藤 保明	高松市東南区鈴木町2-3-4	24-6584
27	渡藤 志和子	高松市東南区鈴木町113	24-7845
28	渡藤 浩吉	高松市東南区鈴木町2-3-4	24-6584
29	中島 浩雄	高松市東南区鈴木町113	24-9083
30	中村 明雄	高松市東南区鈴木町3-4-2	24-9881
31	野村 啓夫	高松市東南区鈴木町1001-5	24-5457
32	野村 正寿	高松市東南区鈴木町1234-1	24-5459
33	野村 良美	高松市東南区鈴木町7番-8	24-8884
34	藤田 孝子	高松市東南区鈴木町2-3-4	24-6584
35	松本 一男	高松市東南区鈴木町113	24-7845
36	山口 康雄	高松市東南区鈴木町2-3-4	24-6584

[名列表]

平成23年度 地区名簿：鈴木町 担当教諭：浜松 一郎、宮原 雅典

学年	番号	氏名	保護者名	住所	電話番号	夜校見学
1	1	高橋 真子	高橋 昌斗	高松市東南区鈴木町2-3-12	24-5726	
1	24	山本 隆男	山本 次郎	高松市東南区鈴木町1234-2	24-5659	
1	28	中村 直枝	中村 紀夫	高松市東南区鈴木町7番-8	24-3325	
1	32	野本 友美	野本 智之	高松市東南区鈴木町1234-1	24-5551	
1	34	五十嵐 美穂	五十嵐 清明	高松市東南区鈴木町1233-1	24-7796	
1	36	山口 早苗	山口 隆	高松市東南区鈴木町113	24-7845	
1	39	戸塚 茂樹	戸塚 博吾	高松市東南区鈴木町2-3-4	24-6584	
1	38	藤田 典子	藤田 勉	高松市東南区鈴木町1233-1	24-6592	
1	34	村越 博美	村越 昭博	高松市東南区鈴木町1002-3	24-6598	
2	14	氏家 恒美	氏家 寛介	高松市東南区鈴木町113	24-9083	
2	12	井上 雄二	井上 昇平	高松市東南区鈴木町3-4-2	24-9881	
2	39	持田 香	持田 泰典	高松市東南区鈴木町2-5-2	24-9009	
2	4	内田 洋子	内田 和雄	高松市東南区鈴木町1001-5	24-5457	
2	6	大野 友也	大野 芳雄	高松市東南区鈴木町1234-1	24-5459	
2	6	大野 愛	大野 祥紀	高松市東南区鈴木町7番-8	24-8884	
4	24	田中 一郎	田中 勝	高松市東南区鈴木町2-3-4	24-6584	
4	29	藤田 典子	藤田 芳	高松市東南区鈴木町2-2-2	24-6584	
4	21	藤田 信治	藤田 雅彦	高松市東南区鈴木町1234-1	24-6595	
4	29	岡崎 恵美子	岡崎 俊隆	高松市東南区鈴木町1233-1	24-3552	
4	34	田中 達枝	田中 健	高松市東南区鈴木町2-5-2	24-3556	
4	32	松井 実	松井 香司	高松市東南区鈴木町1-5-3	24-3564	
5	1	藤田 彰	藤田 勝	高松市東南区鈴木町2-5-2	24-1587	
5	124	中島 道子	中島 健介	高松市東南区鈴木町2-5-2	24-1591	
5	132	藤田 紀子	藤田 理恵	高松市東南区鈴木町1234-2	24-1599	
5	24	富田 淳二	富田 浩之	高松市東南区鈴木町7番-8	24-1391	
5	23	前田 都紀子	前田 沙織	高松市東南区鈴木町3-4-2	24-1399	
5	3	天野 透	天野 慎也	高松市東南区鈴木町1-4-2	24-7836	I-1 無差
5	3	安藤 忠男	安藤 達哉	高松市東南区鈴木町1002-3	24-6565	II-1 無差
5	17	島田 明子	島田 友之	高松市東南区鈴木町3-4-2	24-1212	
5	19	鈴木 祐二	鈴木 光	高松市東南区鈴木町3-2-6	24-2323	
5	23	坪井 秀夫	坪井 武仁	高松市東南区鈴木町1-4-2	24-7878	
6	1	高林 美里	高林 健介	高松市東南区鈴木町2-3-4-6	24-3139	
6	124	山内 信秀	高山 和義	高松市東南区鈴木町2-3-4	24-3143	
6	138	山下 沢夫	山下 淳一	高松市東南区鈴木町1-4-2	24-3157	
6	29	舟山 裕子	舟山 高志	高松市東南区鈴木町1002-3	24-1*39	
6	24	戸川 直之	戸川 清隆	高松市東南区鈴木町3-2-6	24-1*43	
6	238	和久田 友子	和久田 正伸	高松市東南区鈴木町234-1	24-1*57	
6	29	藤盛 青子	藤盛 正和	高松市東南区鈴木町113	24-5839	

1年：9名 2年：1名 3年：5名 4年：6名 5年：10名 6年：7名

[地区名簿]

<p>No. 4381</p> <p>身分証明書</p> <p>下記の者は、当校の見学であることを証明する。</p> <p>第4学年 3組 (10名)</p> <p>氏名 浅田 貴子 (10名)</p> <p>住所 高松市東南区鈴木町1-4-2</p> <p>所在地 高松市立鈴木小学校</p> <p>学年 平成 年 月 日発行</p> <p>校長 鈴木 太郎</p>	<p>No. 4382</p> <p>身分証明書</p> <p>下記の者は、当校の見学であることを証明する。</p> <p>第4学年 3組 (10名)</p> <p>氏名 阿部 幸子 (10名)</p> <p>住所 高松市東南区教育1-2-1</p> <p>所在地 高松市立鈴木小学校</p> <p>学年 平成 年 月 日発行</p> <p>校長 鈴木 太郎</p>
<p>No. 4383</p> <p>身分証明書</p> <p>下記の者は、当校の見学であることを証明する。</p> <p>第4学年 3組 (10名)</p> <p>氏名 飯田 武雄 (10名)</p> <p>住所 高松市東南区ソフト町3-2-1</p> <p>所在地 高松市立鈴木小学校</p> <p>学年 平成 年 月 日発行</p> <p>校長 鈴木 太郎</p>	<p>No. 4384</p> <p>身分証明書</p> <p>下記の者は、当校の見学であることを証明する。</p> <p>第4学年 3組 (10名)</p> <p>氏名 石川 真理 (10名)</p> <p>住所 高松市東南区教育町6-7</p> <p>所在地 高松市立鈴木小学校</p> <p>学年 平成 年 月 日発行</p> <p>校長 鈴木 太郎</p>
<p>No. 4385</p> <p>身分証明書</p> <p>下記の者は、当校の見学であることを証明する。</p> <p>第4学年 3組 (10名)</p> <p>氏名 大宮 佳代 (10名)</p> <p>住所 高松市東南区ソフト町3-2-1</p> <p>所在地 高松市立鈴木小学校</p> <p>学年 平成 年 月 日発行</p> <p>校長 鈴木 太郎</p>	<p>No. 4386</p> <p>身分証明書</p> <p>下記の者は、当校の見学であることを証明する。</p> <p>第4学年 3組 (10名)</p> <p>氏名 小田 昇 (10名)</p> <p>住所 高松市東南区教育町1-1-2</p> <p>所在地 高松市立鈴木小学校</p> <p>学年 平成 年 月 日発行</p> <p>校長 鈴木 太郎</p>
<p>No. 4387</p> <p>身分証明書</p> <p>下記の者は、当校の見学であることを証明する。</p> <p>第4学年 3組 (10名)</p> <p>氏名 加藤 久美子 (10名)</p> <p>住所 高松市東南区鈴木町7番-8</p>	<p>No. 4388</p> <p>身分証明書</p> <p>下記の者は、当校の見学であることを証明する。</p> <p>第4学年 3組 (10名)</p> <p>氏名 川島 典子 (10名)</p> <p>住所 高松市東南区教育町1-2-3-4</p> <p>所在地 高松市立鈴木小学校</p> <p>学年 平成 年 月 日発行</p> <p>校長 鈴木 太郎</p>
<p>No. 4389</p> <p>身分証明書</p> <p>下記の者は、当校の見学であることを証明する。</p> <p>第4学年 3組 (10名)</p> <p>氏名 野原 正雄 (10名)</p> <p>住所 高松市東南区鈴木町2-2-2</p> <p>所在地 高松市立鈴木小学校</p> <p>学年 平成 年 月 日発行</p> <p>校長 鈴木 太郎</p>	<p>No. 4310</p> <p>身分証明書</p> <p>下記の者は、当校の見学であることを証明する。</p> <p>第4学年 3組 (10名)</p> <p>氏名 倉田 明子 (10名)</p> <p>住所 高松市東南区鈴木町2-3-1-2</p> <p>所在地 高松市立鈴木小学校</p> <p>学年 平成 年 月 日発行</p> <p>校長 鈴木 太郎</p>

[学生証]

- メロディオン
- ハーモニカ
- アコーディオン
- リコーダー
- オルガン
電子楽器
- トーンチャイム
バルハモニー
- 木琴・鉄琴
- 打楽器
- ドラム
マーチング
- 和楽器
- 音あそび
- キット教材
- ハモンド
レスリー
- 大正琴
- 弦楽器
- ステージ用品
表示用教材
- スティック
マレット
- 出版物
- 理科教材
- コンピューター
ソフトウェア
- 教材整備
指針
- 音域表

校務支援

養護教諭

司書教諭

CLIENT
クライアント

Win 8.1

Win 7

Win Vista

SERVER
サーバー

Win 2012

Win 2008



名簿連携対応ソフト



■ 出欠席情報管理

スズキ校務シリーズ

出欠席情報管理

価格

CN.85426 (校内運用)

オープン価格

CN.85428 (センター運用)

※詳細はスズキ教育ソフトサポートセンターまでお問い合わせください。

■ サポート専用ダイヤル TEL 053-444-0081

便利
機能



出席簿

出席簿の入力ができます。



出欠状況

出欠状況の表示や検索ができます。

■ 入力はとても簡単

欠席理由等は予め登録されているため、マウスの操作だけで出欠席情報を入力することができます。

入力したい部分をクリックすると、行と列が青く着色され、選択部分がわかりやすくなります。

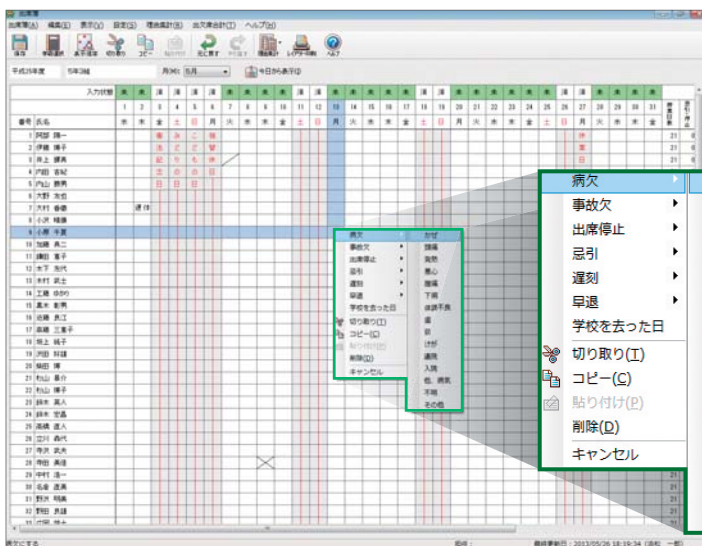

Zoom

> 出席簿

■ 入力した情報を自動集計

欠席者一覧や伝染病欠席者数など、その日の欠席状況を確認することができます。また、長期欠席者の検索や個人の欠席状況を確認することができます。

学年	学期	欠席者数	伝染病欠席者数	合計	割合	備考
1年	前期	111	22	133	11.2%	
1年	後期	112	23	135	11.3%	
2年	前期	113	24	137	11.4%	
2年	後期	114	25	139	11.5%	
3年	前期	115	26	141	11.6%	
3年	後期	116	27	143	11.7%	
合計		661	133	794	11.6%	

> 出欠黒板

No.	学年	学期	姓名	性別	日付	欠席区分	理由	欠席日数	電話番号
1	1年	前期	山田 太郎	男	10/10	欠席	体調不良	1	04-1111
2	1年	前期	山田 太郎	男	10/10	欠席	体調不良	2	04-1111
3	1年	前期	山田 太郎	男	10/10	欠席	体調不良	3	04-1111
4	1年	前期	山田 太郎	男	10/10	欠席	体調不良	4	04-1111
5	1年	前期	山田 太郎	男	10/10	欠席	体調不良	5	04-1111
6	1年	前期	山田 太郎	男	10/10	欠席	体調不良	6	04-1111
7	1年	前期	山田 太郎	男	10/10	欠席	体調不良	7	04-1111
8	1年	前期	山田 太郎	男	10/10	欠席	体調不良	8	04-1111
9	1年	前期	山田 太郎	男	10/10	欠席	体調不良	9	04-1111
10	1年	前期	山田 太郎	男	10/10	欠席	体調不良	10	04-1111

> 欠席者一覧

校務支援

養護教諭

司書教諭

CLIENT
クライアント

Win 8.1

Win 7

Win Vista

SERVER
サーバー

Win 2012

Win 2008



名簿連携対応ソフト



■ 小学校成績処理 竹千代NET / 中学校成績処理 家康NET

スズキ校務シリーズ

小学校成績処理 竹千代NET
中学校成績処理 家康NET

CN.85431 (校内運用)
CN.85433 (センター運用)
CN.85436 (校内運用)
CN.85438 (センター運用)

価格 オープン価格

※詳細はスズキ教育ソフトサポートセンターまでお問い合わせください。
■ サポート専用ダイヤル TEL 053-444-0081

便利機能



補助簿

日々の見取りや学習の成績等を観点別に入力できます。

評価・評定作成

入力した成績や得点から評価・評定を行うことができます。



テスト入力 (試験入力)

テスト (試験) の得点を入力することができます。観点別に入力することもできます。

テスト集計 (試験集計)

入力したテスト (試験) の得点からさまざまな集計表を表示することができます。

■ テスト結果だけでなく、テスト以外の記録も入力

様々な教科のテスト結果を観点毎に入力することができます。
テスト以外の提出物や活動等の評価を記録することができます。

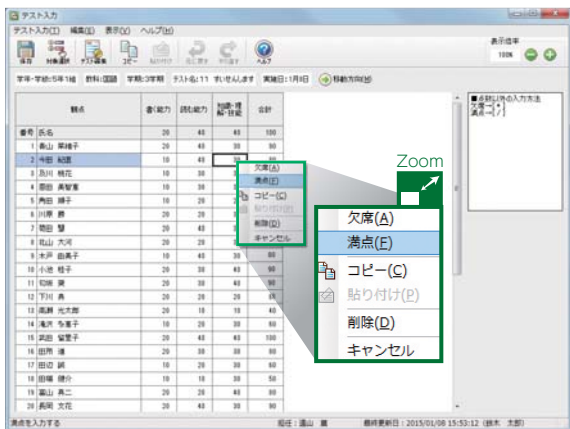

> テスト入力

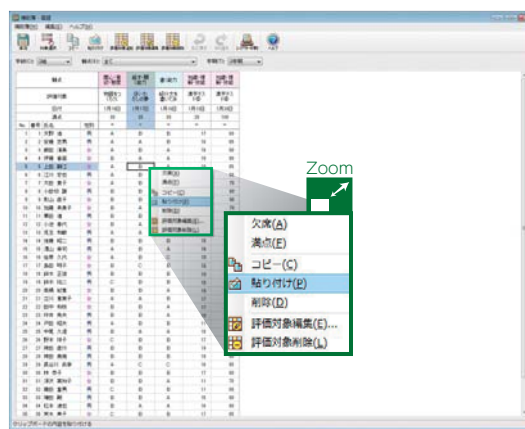

> 補助簿入力

■ 入力だけでなく、様々な分析

様々な分析機能が搭載されており、子どもたちの学習状況を分析、判断することができます。

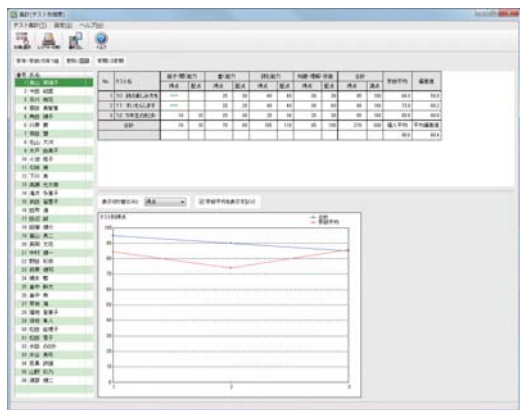

> テスト別個票

×ロティオン

ハーモニカ

アコーディオン

リコーダー

オルガン
電子楽器

トーンチャイム
バルーンハーモニカ

木琴・鉄琴

打楽器

ドラム
マーチング

和楽器

音あそび

キット教材

ハモンド
レスリー

大正琴

弦楽器

ステージ用品
表示用教材

スティック
マレット

出版物

理科教材

コンピューター
ソフトウェア

教材整備
指針

音域表

学校現場の流れに沿った評価・評定

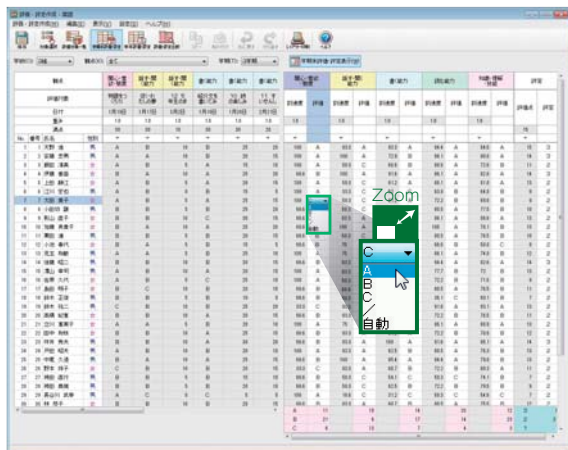

設定した基準に基づき、到達度によって評価することができます。また、自動計算後の評価・評定を先生が手動で手直しすることができます。観点別に絞り込んで表示、作成することができます。

> 評価・評定作成

出力サンプル例 (小学校)

【テスト別一覧】 (平成28年度)
教科: 国語
学期: 2学期
学年: 学年: 5年1組

印刷日: H27/01/08

学年	学号	氏名	10月	11月	12月	合計	平均	偏差値
			10月の しりあき	11月の しんまき	12月の あかめ			
1組	1	青山 夏穂子	85	90	88	270	90.0	60.4
1組	2	今田 紀夜	85	80	75	220	73.3	40.4
1組	3	及川 桃花	95	70	95	260	86.7	54.4
1組	4	栗田 美空	75	70	90	235	78.3	48.4
1組	5	奥田 麗子	85	80	88	221	73.7	40.8
1組	6	川原 勝	95	70	88	253	84.3	53.6
1組	7	梶田 賢	90	90	88	266	88.7	58.8
1組	8	北山 大河	80	70	88	246	82.0	50.8
1組	9	木戸 山美子	78	80	87	242	80.7	49.2
1組	10	小池 桂子	80	90	95	265	88.3	58.4
1組	11	杉原 貴	100	90	90	290	96.7	64.4
1組	12	下川 真	90	80	78	228	76.0	43.6
1組	13	高橋 元太郎	70	80	90	200	66.7	32.3
1組	14	池田 多美子	40	80	75	175	58.3	27.3
1組	15	武田 聖子	95	100	88	283	94.3	63.6
1組	16	田中 浩	80	80	88	258	86.0	55.6
1組	17	田口 誠	80	80	90	230	76.7	44.4
1組	18	田嶋 健介	90	80	90	230	76.7	44.4
1組	19	山本 真二	95	90	88	263	87.7	57.6
1組	20	森田 大花	80	90	78	248	82.7	51.6
1組	21	小村 健一	80	70	90	240	80.0	48.4
1組	22	野田 彩奈	95	75	88	258	86.0	55.6
1組	23	藤原 建児	70	80	78	228	76.0	43.6
1組	24	藤平 雪	80	90	88	258	86.0	55.6
1組	25	森中 静火	75	85	93	253	84.3	53.6
1組	26	森中 秀	75	80	90	245	81.7	50.4
1組	27	早東 海	80	80	58	218	72.7	39.6
1組	28	松原 優希子	100	90	88	278	92.7	61.6
1組	29	藤原 幸人	85	80	78	221	73.7	40.8
1組	30	松田 裕理子	95	40	85	220	73.3	40.4
1組	31	松田 雪子	100	80	93	273	91.0	61.6
1組	32	水谷 ののか	85	90	78	251	83.7	52.8
1組	33	水谷 夏司	85	90	93	278	92.7	61.6
1組	34	田嶋 秋雄	90	90	88	266	88.7	58.8
1組	35	山野 彩乃	95	80	87	242	80.7	49.2
1組	36	渡部 健二	80	80	78	238	79.3	46.3
1組	平均		84.3	73.9	85.8	2460	82.0	51.2
1組	全体平均		84.3	73.9	85.8	2460	82.0	51.2

[テスト別一覧]

【テスト別個票】 (平成28年度)
5年1組2番 青山 夏穂子
教科: 国語
学期: 2学期

No.	テスト名	話し聞(能力)		書(能力)		読む(能力)		知識・理解		技能		合計	平均	偏差値
		得点	配点	得点	配点	得点	配点	得点	配点	得点	配点			
1	10月 時の巻しりあき	***	25	20	40	40	20	20	20	20	100	84.3	53.3	
2	11月 せいせんまき	***	20	20	40	40	30	40	30	100	72.9	40.2		
3	12月 ぶきせいのまき	10	10	25	30	25	30	25	30	85	100	85.9	49.0	
	合計	10	10	70	80	105	110	88	100	270	300	82.0	51.2	

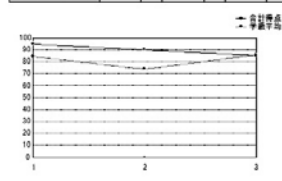

[テスト別個票]

CLIENT
クライアント

Win 8.1

Win 7

Win Vista

SERVER
サーバー

Win 2012

Win 2008



名簿連携対応ソフト



■通知表作成

スズキ校務シリーズ
通知表作成

価格 CN.85441 (校内運用)
オープン価格 CN.85443 (センター運用)

※詳細はスズキ教育ソフトサポートセンターまでお問い合わせください。

■ サポート専用ダイヤル TEL 053-444-0081

便利
機能



通知表レイアウト

項目を設定し、通知表のレイアウトを作成することができます。



学級担任用成績入力

学級単位で教科や教科以外の成績を入力することができます。



教科担任用成績入力

教科単位で成績を入力することができます。



成績一覧表印刷

項目別に成績一覧表を印刷することができます。



通知表印刷

通知表に成績が差し込まれた状態で印刷することができます。

■簡単に通知表レイアウト作成

まず通知表の表紙レイアウトやページ構成、用紙サイズ、項目の追加などを画面のナビゲーションに沿って、大まかなレイアウトを作成します。選択するだけで簡単にできます。



サンプルから表紙のデザインを選択します



教科の記述について設定をします



出欠の記録のデザインを選択します



項目を追加することで様々な変更に対応します

■細かな設定や変更も簡単

変更が必要な部分を簡単に修正できます。ワープロソフトなどのテキストボックスや表計算ソフトと同じような操作です。

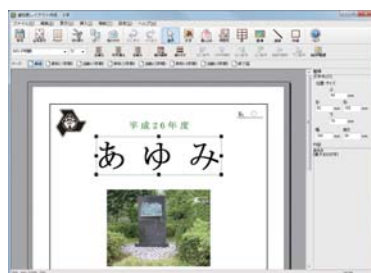

> テキストボックス選択時

所見欄の文字数も枠の大きさを変えたり、フォントのサイズを変更したりするなど実情に応じて簡単に変更することができます。

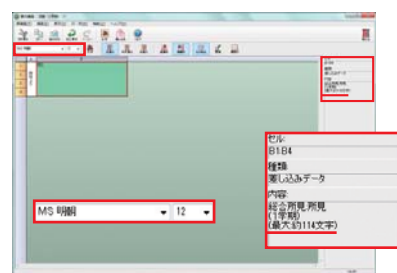

> フォントサイズを12Pに設定時、約114文字

成績入力も簡単

教科や行動の記録、出欠席情報、所見などの成績を入力します。他ソフトで作成したデータもコピーして貼り付けることができます。

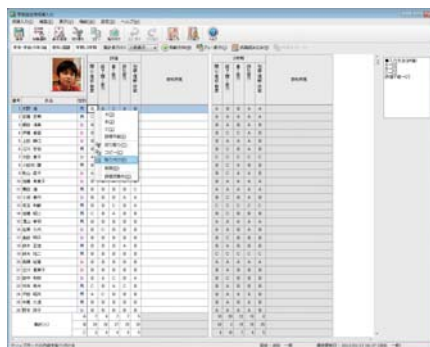

成績入力画面

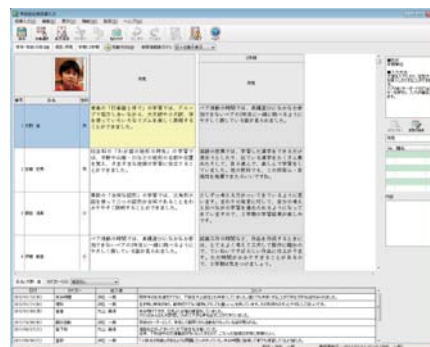

所見入力画面

印刷前に一覧表で確認

通知表発行前に成績一覧表で確認することができます。印刷することもできます。



成績一覧表印刷

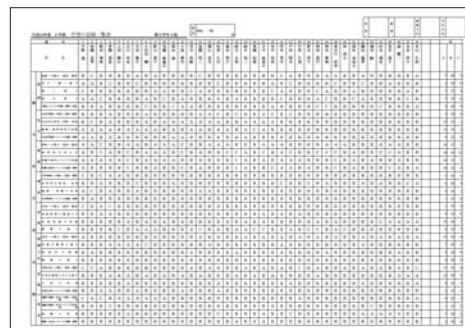

成績一覧表(教科)

通知表を発行

クラス単位や個人単位で印刷することができます。また、ページごとに印刷することもできます。



通知表印刷



通知表印刷プレビュー

メロディオン

ハーモニカ

アコーディオン

リコーダー

オルガン
電子楽器

トーンチャイム
バルハモニ

木琴・鉄琴

打楽器

ドラム
マーチング

和楽器

音あそび

キット教材

ハモンド
レスリー

大正琴

弦楽器

ステージ用品
表示用教材

スティック
マレット

出版物

理科教材

コンピューター
ソフトウェア

教材整備
指針

音域表

校務支援

養護教諭

司書教諭

CLIENT
クライアント



SERVER
サーバー



■指導要録作成

スズキ校務シリーズ

指導要録作成

価格 CN.85446 (校内運用)
オープン価格 CN.85448 (センター運用)

※詳細はスズキ教育ソフトサポートセンターまでお問い合わせください。

■ サポート専用ダイヤル TEL 053-444-0081

便利
機能



指導要録入力

指導要録に印刷する記録を入力することができます。



指導要録一覧表印刷

指導に関する記録を項目別に一覧表の形で印刷することができます。



指導要録印刷

学籍に関する記録、指導に関する記録を印刷することができます。

■ <通知表作成>との連携で簡単に

<通知表作成>や<成績処理>で入力したデータを読み込むことができ、転記ミスや誤記がなくなります。

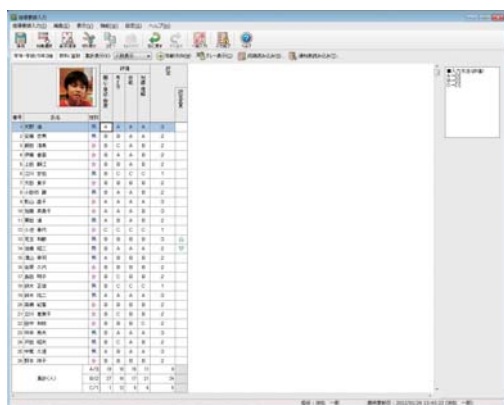

> 指導要録入力

レイアウトの様式は、カスタマイズにて対応

文部科学省で示された様式を予め用意しています。文部科学省の様式と異なる場合には、カスタマイズにて対応を致します。カスタマイズは、有償になる場合がございます。詳細は、スズキ教育ソフトサポートセンター(053-444-0081)までお問い合わせください。



■調査書作成

スズキ校務シリーズ

調査書作成

価格 CN.85451 (校内運用)
オープン価格 CN.85452 (センター運用)

※詳細はスズキ教育ソフトサポートセンターまでお問い合わせください。

■ サポート専用ダイヤル TEL 053-444-0081

■ 中学校で必要とされる調査書を作成!

<調査書作成>は、<成績処理>・<通知表作成>・<指導要録作成>で作成したデータを利用して調査書を作成します。

※過去年度のデータがあれば、そのデータも利用可能

> 作成した調査書例

メロディオン

ハーモニカ

アコーディオン

リコーダー

オルガン
電子楽器

トーンチャイム
ベルハーモニ

木琴・鉄琴

打楽器

ドラム
マーチング

和楽器

音あそび

キット教材

ハモンド
レスリー

大正琴

弦楽器

ステージ用品
表示用教材

スティック
マレット

出版物

理科教材

コンピューター
ソフトウェア

教材整備
指針

音域表

CLIENT クライアント Win 8.1 Win 7 Win Vista SERVER サーバー Win 2012 Win 2008



■保健管理
スズキ校務シリーズ
保健管理えがおNET

価格 CN.85481 (校内運用)
オープン価格 CN.85483 (センター運用)
※詳細はスズキ教育ソフトサポートセンターまでお問い合わせください。
■ サポート専用ダイヤル TEL 053-444-0081



- 出欠席記録** 出欠席の集計や出欠文書の発行ができます。
- 来室記録** 保健室を利用した児童・生徒の来室理由や手当などを登録できます。
- 保健日誌** 保健日誌の記録と作成ができます。出欠席情報や来室記録が自動で反映されます。
- 健康相談** 健康相談の内容を個人別に管理・印刷できます。
- 検診記録** 検診結果の登録や通知文書の発行、アレルギーに関する情報の管理などができます。

■子どもたちの保健情報を一括管理!

出欠席情報の集計や、保健室の利用状況管理、健康診断結果の管理等、児童生徒の保健情報の管理をトータルサポートします。

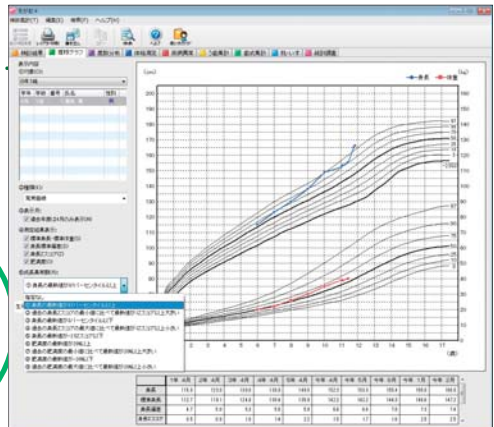

> 発育曲線や肥満度推移の機能を拡充!

「えがお」シリーズのデータを引き継げる
全国18,000校でご導入いただいている学校保健管理ソフト<えがお>と同等の機能を搭載しております。また、<えがお>に登録されたデータは<保健管理えがおNET>に引き継ぎご利用いただくことができます。

「児童生徒等の健康診断マニュアル」に対応します。



■体カテスト処理
スズキ校務シリーズ
体カテストげんき処理NET

価格 CN.85476 (校内運用)
オープン価格 CN.85478 (センター運用)
※詳細はスズキ教育ソフトサポートセンターまでお問い合わせください。
■ サポート専用ダイヤル TEL 053-444-0081



- 新体カテスト設定** 新体カテストに関する設定を行うことができます。
- 記録用紙印刷** 新体カテストの記録用紙や評価基準表を印刷することができます。
- 測定結果入力** 新体カテストの測定結果を入力できます。
- 測定結果集計** 測定結果を学年単位で集計したり、一覧表示したりすることができます。
- 個人票** 新体カテストの個人票を確認・印刷することができます。

■文部科学省の体カテスト実施要項に準拠!

新体カテストの結果を記録したり、集計したりできます。入力した結果は、個人票として印刷することもできます。過去の情報も表示されるので、子どもの伸びが一目瞭然!また、新体カテスト実施中の記録にご利用いただけるつかいやすい記録用紙も印刷することができます。



- メロディオン
- ハーモニカ
- アコーディオン
- リコーダー
- オルガン電子楽器
- トーンチャイムバルパーモニター
- 木琴・鉄琴
- 打楽器
- ドラムマーチング
- 和楽器
- 音あそび
- キット教材
- ハモンドレスリー
- 大正琴
- 弦楽器
- ステージ用品表示用教材
- スティックマレット
- 出版物
- 理科教材
- コンピューターソフトウェア
- 教材整備指針
- 音域表

校務支援

養護教諭

司書教諭

CLIENT
クライアント

Win 8.1

Win 7

Win Vista

SERVER
サーバー

Win 2012

Win 2008



■ 週案簿・時数管理

スズキ校務シリーズ

週案簿・時数管理

価格 CN.85456 (校内運用)
オープン価格 CN.85458 (センター運用)

※詳細はスズキ教育ソフトサポートセンターまでお問い合わせください。
■ サポート専用ダイヤル TEL 053-444-0081

便利
機能



週案簿・時数管理設定
週案簿・時数管理に関する詳細を設定することができます。



年間時間割表
設定した内容に基づき学級別、学期別に時間割が表示されます。



年間指導計画(学級)
設定した学年別年間指導計画に対し、予定時数や実施学期等の変更をすることができます。



週案簿(学級)
学級別週案簿を入力することができます。実施時数を確認することもできます。



週案簿(個人)
担当している授業の週案簿を入力することができます。実施時数を確認することもできます。



週案簿閲覧
管理職ユーザーが週案簿を閲覧でき、通信欄にコメントを書き込むことができます。



時数管理表
学級・学年・教科別、全校の時数管理表を表示することができます。

■ 週案簿の作成だけでなく、状況の確認も

週案簿の入力や表示を学級単位、個人単位で行うことができます。また、単元の達成状況の把握や、週ごとの時数の確認ができます。

■ 小学校には〈週案簿・時数管理〉のオプション製品、**時間割作成**がご用意されています。

○ 特別教室・施設、教員の重複をチェックしながら時間割を作成できます。

価格
オープン価格
CN.85461 (校内運用)
CN.85463 (センター運用)

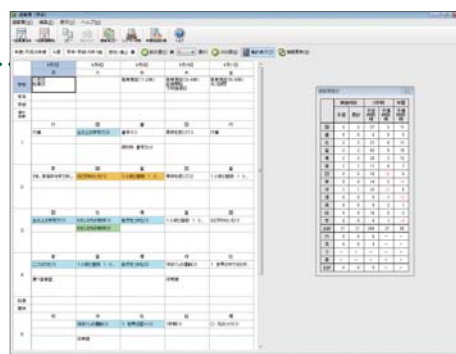
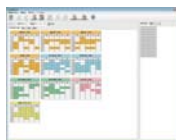

■ コミュニケーションツール

スズキ校務シリーズ

コミュニケーションツール

価格 CN.85466 (校内運用)
オープン価格 CN.85468 (センター運用)

※詳細はスズキ教育ソフトサポートセンターまでお問い合わせください。
■ サポート専用ダイヤル TEL 053-444-0081

便利
機能



メール
メールアドレスを設定し、メールの送受信を行うことができます。



メッセージ
メールアドレスがなくても、地域内の職員とやりとりができます。



掲示板
地域内の情報共有に役立ちます。



アンケート
教育委員会から地域内の学校へアンケートを実施することができます。

■ メール機能や掲示板で情報の共有を

メール、メッセージ、掲示板、アンケートの機能が地域内・学校内・グループ内での情報共有に役立ちます。

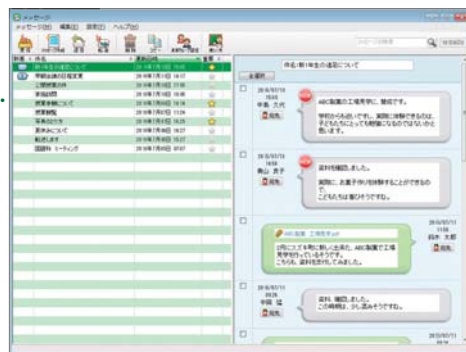

校務支援 ◀ 養護教諭 司書教諭

CLIENT
クライアント

Win 8.1

Win 7

Win Vista

SERVER
サーバー

Win 2012

Win 2008



■文書管理

スズキ校務シリーズ
文書管理

価格 CN.85471 (校内運用)
オープン価格 CN.85473 (センター運用)
※詳細はスズキ教育ソフトサポートセンターまでお問い合わせください。
■ サポート専用ダイヤル TEL 053-444-0081

■ オプション製品の<文書管理>も発売!

教員全員で文書を一元管理でき、保存場所を探す手間が省けます。ファイルにキーワードを付けて管理し、校内で文書を共有できます。キーワードを付けることで、ファイル検索も簡単に行うことができます。

※オプション製品の<文書管理>は、スズキ校務シリーズのバージョンによってはお使いいただけない場合がございます。詳細は弊社サポートセンターまでお問い合わせください。

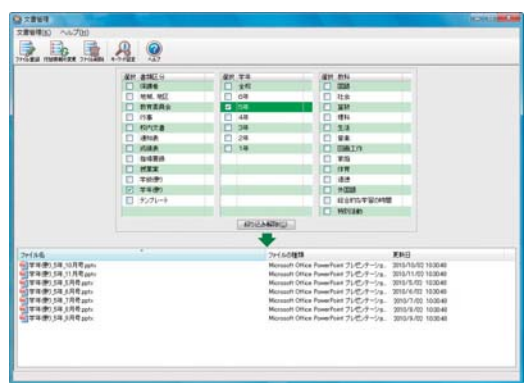

> 文書管理画面



■徴収金管理

スズキ校務シリーズ
徴収金管理

価格 CN.85491 (校内運用)
オープン価格 CN.85493 (センター運用)
※詳細はスズキ教育ソフトサポートセンターまでお問い合わせください。
■ サポート専用ダイヤル TEL 053-444-0081

■ 徴収状況の管理や、出納簿等の作成で事務職員の負担軽減!

徴収状況を管理したり、未納者に督促文書を発行したりすることができます。督促文書のレイアウトは学校ごとに編集できます。

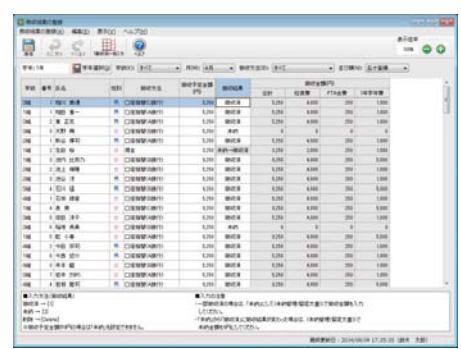

> 徴収結果の登録

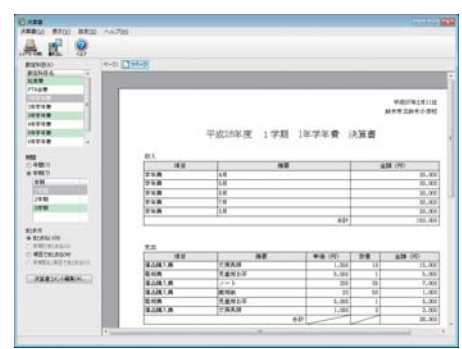

> 決算書

メロディオン

ハーモニカ

アコーディオン

リコーダー

オルガン
電子楽器

トーンチャイム
バルパーニオン

木琴・鉄琴

打楽器

ドラム
マーチング

和楽器

音あそび

キット教材

ハモンド
レスリー

大正琴

弦楽器

ステージ用品
表示用教材

スティック
マレット

出版物

理科教材

コンピューター
ソフトウェア

教材整備
指針

音域表



■ 小学校成績処理

竹千代2

- シングルライセンス
価格¥48,000+税 CN.81902
- 3ライセンス
価格¥68,000+税 CN.81903
- 学校ライセンス
価格¥95,000+税 CN.81901

豊富なデータ集計・分析を簡単に

＞ USBロック機能

お手持ちのUSBフラッシュメモリをカギにできます。指定したUSBフラッシュメモリがないとデータを見ることができません。

＞ 暗号化とパスワード

データを暗号化しているため万が一データが漏洩しても中身を見られる心配がありません。さらに、データにパスワードをかけて安全性を高めています。

＞ 細かな分析ができる観点別処理

各教科毎に最大10観点まで任意に設定できます。得点や偏差値だけでなく、より細かな点から児童の能力を分析できます。



■ 中学校成績処理

家康 for Win

- シングルライセンス
価格¥48,000+税 CN.81891
- 3ライセンス
価格¥68,000+税 CN.81892

定期テストや小テスト処理もこれ1つでOK!

＞ わかりやすくデータを表示

度数分布やレーダーチャート等の各種グラフで、よりわかりやすくデータを表示します。

＞ 学級編成機能

学級編成がドラッグ&ドロップの操作で簡単にできます。参考編成機能で、成績を参考にした自動学級編成が可能です。

＞ 他のアプリケーションとの連携

名簿や得点データなどをコピー&ペーストを利用することで、データのやりとりが簡単にできます。各種集計表をCSV形式ファイルへ書き出すことができます。

＞ 用途に応じた印刷

任意設定により3・5・9教科などの合計を同時に出力できる一覧表に加え、個人の詳細データを表示する個票に近い印刷内容でタック印刷できます。



■ 学校用新体力テスト処理

げんき2 for WINDOWS

価格¥30,000+税 CN.81844

平成11年度から実施されている体力テストに対応

＞ 小学校・中学校・高等学校の新種目に完全対応

握力、上体起こし、長座体前屈、反復横とび、持久走 ※1、20mシャトルラン ※2、50m走、立ち幅とび、ソフト(ハンド)ボール投げ ※3の各種目に対応しています。
※1 中学校・高等学校の場合は、持久走が20mシャトルランのいずれかを選択可能。
※2 小学校の場合は、20mシャトルランを実施。
※3 小学校ではソフトボール投げ、中学校・高等学校ではハンドボール投げを実施。

＞ 他のアプリケーションとの連携

名簿や記録データをコピー&ペーストして利用することで、データのやりとりが簡単にすることができます。すべての集計表からCSV形式への書き出しが可能です。

＞ 自動抽出機能

学年から数名を抽出する必要がある場合は、コンピュータが自動的に抽出し集計を行います。さらに、提出様式にあった印刷も可能です。

＞ 地域対応

群馬県や千葉県、静岡県、愛知県、岡山県など、地域特有の処理にも対応しています。

校務支援

養護教諭

司書教諭

CLIENT
クライアント

Win
8.1

Win
7

Win
Vista



名簿連携対応ソフト



■ 連絡メールシステム

キョウト連絡網3

連絡メールシステム

価格¥95,000+税 CN.84981

保護者向けアンケートサービス

1年契約 価格 ¥ 4,800+税 CN.84983

5年契約 価格 ¥24,000+税 CN.84984

携帯電話やコンピューターを利用した連絡メールシステム

保護者の携帯電話やコンピューターのメールアドレスを利用し、連絡メールを一斉送信することができます。保護者から連絡メールの受信確認が必要な場合、送信メールを返信してもらうだけで確認することができます。

★オプション製品「保護者向けアンケート」サービス

学校評価などのアンケートを作成し携帯電話から保護者に回答していただけるサービスです。回答結果は自動集計されます。



> 保護者へ一斉送信!

作成した連絡メールは、学校全体・学年・学級・グループなど、複数の保護者へ同じ内容の連絡を同時に発信できます。

校務支援

養護教諭

司書教諭

Win
10

Win
8.1

Win
7

Win
Vista



名簿連携対応ソフト

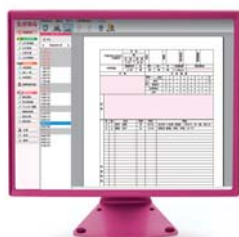

■ 学校保健総合管理

えがお4

シングルライセンス

価格¥48,000+税 CN.82151

3ライセンス

価格¥68,000+税 CN.82152

全国18,000校の導入実績を持つ、学校保健総合管理ソフト

学校保健業務を総合的に支援する学校保健総合管理ソフトです。検診結果や保健室への来室記録等の登録から集計・検索、保護者への通知まで、トータルサポートいたします。初めての先生でも使いやすいインターフェースです。

★地域集計に対応!

〈えがお4〉に入力データは〈えがお4地域集計〉を使うことにより、発育統計、疾病異常統計などの地域集計が簡単に行えます。

価格:自治体一括

価格 ¥300,000+税 CN.82157 ※〈えがお4地域集計〉は別売です。

「児童生徒等の健康診断マニュアル」に対応します。

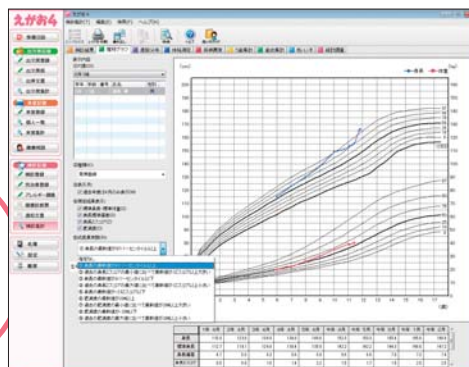

メロディオン

ハーモニカ

アコーディオン

リコーダー

オルガン
電子楽器

トーンチャイム
ベルハーモニ

木琴・鉄琴

打楽器

ドラム
マーチング

和楽器

音あそび

キット教材

ハモンド
レスリー

大正琴

弦楽器

ステージ用品
表示用教材

スティック
マレット

出版物

理科教材

コンピューター
ソフトウェア

教材整備
指針

音域表

校務支援

養護教諭

司書教諭



■ 保健指導用提示ソフト

保健指導用提示ソフト
まかせて!
健康教育

小中学校
兼用!!

価格
¥2,800+税

- | | | | |
|------------------|----------|------------------|----------|
| ■ 生活習慣編 | CN.81811 | ■ 性編 | CN.81818 |
| ■ かぜ・インフルエンザ編 | CN.81812 | ■ 食生活編 | CN.81819 |
| ■ 入学時の指導編 | CN.81813 | ■ 心の健康編 | CN.81825 |
| ■ 歯と口の健康編 | CN.81814 | ■ 歯と口の健康編 続編 | CN.81828 |
| ■ 夏の健康編 | CN.81815 | ■ 安全編 | CN.81826 |
| ■ イラストカット集 Vol.1 | CN.81816 | ■ イラストカット集 Vol.2 | CN.81827 |
| ■ 目の健康編 | CN.81817 | | |

■ 学校の実状に合った保健指導教材を簡単に
作ることができる、新しい教材ソフトです!

- 小中学校の養護教諭が、校内で保健指導をおこなう際の提示に利用する教材ソフトです。
- パソコンからプロジェクターで簡単に保健指導のスライドを投影できます。
- 保健指導の様々なテーマに関する教材を、短時間で提示し指導することができます。
- テーマ毎にCDパッケージが用意され、各CDには提示内容が数ストーリー入っています。
- インストール不要でCD起動だから、パソコン初心者の先生でも簡単に操作できます。



- 授業 (道徳や学級活動)
- 保健集会
- 生徒集会
- 学校保健会 (保護者向け)
- 掲示物
- などで活用できます。

校務支援

養護教諭

司書教諭



■ 図書館利用指導用提示ソフト

まかせて!
学校図書館

- | | |
|-----------------------------------|-----------------------------------|
| 小学校低学年 第1巻
価格¥2,800+税 CN.81751 | 小学校低学年 第2巻
価格¥2,800+税 CN.81755 |
| 小学校高学年 第1巻
価格¥2,800+税 CN.81752 | 小学校高学年 第2巻
価格¥2,800+税 CN.81754 |
| 中学校 第1巻
価格¥2,800+税 CN.81757 | 中学校 第2巻
価格¥2,800+税 CN.81758 |

■ 小中学校の司書教諭が、学校図書館の利用指導、図書を活用する
学習指導を行う際に利用できる提示ソフト!

学校図書館に関する様々なテーマが用意され、調べ学習の指導などにも活用することができます。
1つの製品には8ストーリーが収録され、各ストーリーに提示用のスライドとスライドに沿ったシナリオを用意しました。

学校の実状に合わせてスライドを修正することもできます!



■ ストーリーには指導に必要なコンテンツを用意!

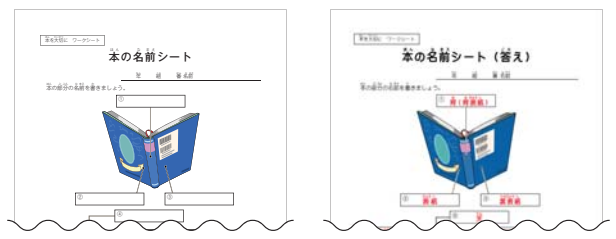

> ワークシート

コンピューター ソフトウェア

COMPUTER SOFTWARE



学習支援ソフト / ご家庭向けソフト



さらに詳しい情報をお求めの方は、販売店様からスズキ教育ソフト 053-444-0081 までお問い合わせ下さい。

for Teacher

先生向け 2016年度
製品カタログ

for Elementary School

小学校向け 2016年度
製品カタログ

for Junior High School

中学校向け 2016年度
製品カタログ

ソフトウェアの導入／パソコン活用でお悩みの先生方へ
担当営業、インストラクターがお伺いします！

スズキ教育ソフト製品のご紹介、サポートのご案内

スズキ教育ソフト、並びにグループ会社である全国の鈴木楽器販売では、学校・教育委員会様をサポートするさまざまな取り組みの一環として、各部会・研究会、教育委員会、教育センター、学校へお伺いし、スズキ教育ソフト製品のご紹介及び活用提案を行っております。
また、専門のインストラクターがスズキ教育ソフト製品の各教科での活用方法や校務での活用の仕方などについて、初めての先生にもわかりやすくご説明いたしますので、お気軽にお問い合わせください。

お問い合わせ先 >> サポートセンター

スズキ教育ソフト株式会社 〒430-0815 静岡県浜松市南区都盛町157-1

● サポート専用ダイヤル
TEL 053-444-0081 FAX 053-444-0086

● サポート情報
<http://www.suzukisoft.co.jp/support/>

鈴木楽器販売株式会社 〒430-0852 浜松市中区領家2-25-11
TEL:053-463-6601 FAX:053-461-2066

北海道営業所	〒064-0809	北海道札幌市中央区南9条西11-1270-5	TEL 011-551-8911	FAX 011-562-1906
東北営業所	〒982-0031	宮城県仙台市太白区泉崎2-1-7	TEL 022-244-3121	FAX 022-244-6622
東京支店	〒103-0023	東京都中央区日本橋本町1-6-5ツカモトビル1F	TEL 03-5204-3131	FAX 03-5204-3135
浜松営業所	〒430-0852	静岡県浜松市中区領家2-25-11	TEL 053-465-7390	FAX 053-461-2066
名古屋営業所	〒465-0051	愛知県名古屋市中区社が丘1-405	TEL 052-559-1216	FAX 052-703-0374
大阪支店	〒564-0043	大阪府吹田市南吹田5-30-3	TEL 06-6190-7911	FAX 06-6190-7885
九州営業所	〒812-0894	福岡県福岡市博多区諸岡1-6-23	TEL 092-573-8282	FAX 092-574-2084
熊本営業所	〒862-0913	熊本県熊本市東区尾ノ上3-3-87 エクセルコートM0 101号室	TEL 096-213-7733	FAX 096-213-7555

メロディオン

ハーモニカ

アコーディオン

リコーダー

オルガン
電子楽器

トーンチャイム
ベルハーモニ

木琴・鉄琴

打楽器

ドラム
マーチング

和楽器

音あそび

キット教材

ハモンド
レスリー

大正琴

弦楽器

ステージ用品
表示用教材

スティック
マレット

出版物

理科教材

コンピューター
ソフトウェア

教材整備
指針

音域表

学習支援 ご家庭向け

CLIENT
クライアント

Win 10

Win 8.1

Win 7

Win Vista

SERVER
サーバー

Win 2012

Win 2008



名簿連携対応ソフト



■ 小学校向け 教育用統合ソフト

キューブきっず ver.5

E.L.A.ライセンス
価格¥24,000+税 CN.85411

※1ライセンスあたりの価格です

6年間の発達段階に合わせて「情報活用能力」を育成!

低学年ではおえかき等を通じて楽しくパソコンの基本操作を学びます。中学年では新聞・リーフレット制作等、授業の内容に沿って様々な表現方法を体験しながら、それぞれの表現方法のもつ特徴を学びます。高学年では目的に合った表現方法を自ら選び活用できる能力の育成を目指します。キューブきっずには、子どもたちの“伝えたい”を支援するツールがすべてそろっています。



低学年 コンピューターに慣れる

ゲーム感覚でマウスの使い方やキーボード入力を練習したり、ナビゲーションにそって簡単に成果物を作成したりして、楽しみながら操作スキルを習得できます。



遊びながら
慣れちゃおう!



中学年 表現方法の特徴を学ぶ

授業の中でよく行われる活動の為に専用のアプリケーションと、授業の流れがわかる6種類の授業モデルがあり、表現手段の特徴を体験を通して学ぶことができます。



実際に
つくって
みよう!



高学年 目的に合った情報や表現を選ぶ

新聞やリーフレット、プレゼン、ニュース番組、音楽、ホームページなど、様々な表現方法があり、目的に合った手段を選ぶことができます。



どの表現を
使ったら
効果的かな?

メロディオン

ハーモニカ

アコーディオン

リコーダー

オルガン
電子楽器

トーンチャイム
バルーンコーン

木琴・鉄琴

打楽器

ドラム
マーチング

和楽器

音あそび

キット教材

ハモンド
レスリー

大正琴

弦楽器

ステージ用品
表示用教材

スティック
マレット

出版物

理科教材

コンピューター
ソフトウェア

教材整備
指針

音域表

■ ■ 楽しみながらリテラシーを育成



キーボードレッスン

画面上で入力するキーに色が付き、場所を教えてくれるのでローマ字を学習する前の児童でもキーボード練習ができます。



マウスレッスン

ゲーム感覚で、段階を追ってマウス操作を習得できます。



■ ■ 伝えるチカラを育む4つのアプリケーション



新聞

新聞作成専用のアプリだから、簡単に編集でき、文章を練ることに集中できます。



リーフレット

画像比較機能や簡単にグラフを挿入できるナビ機能でより説得力のあるリーフレットを作成。



プレゼン

スライド作成時に素材を比較する機能や時間を記録できるリハーサル機能でプレゼンテーション能力を育成。

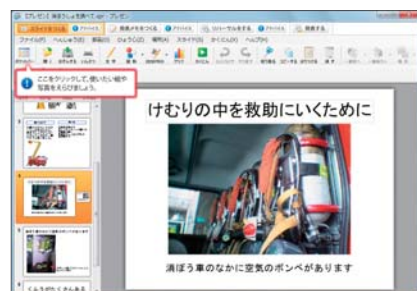

ニュース

動画選択、テロップ入力、音声録音等の作業ステップごとに専用の編集画面を用意し、迷わずに動画制作できます。



メロディオン

ハーモニカ

アコーディオン

リコーダー

オルガン
電子楽器

トーンチャイム
ベルハルモニ

木琴・鉄琴

打楽器

ドラム
マーチング

和楽器

音あそび

キット教材

ハモンド
レスリー

大正琴

弦楽器

ステージ用品
表示用教材

スティック
マレット

出版物

理科教材

コンピューター
ソフトウェア

教材整備
指針

音域表

学習支援 ご家庭向け

CLIENT クライアント Win 10 Win 8.1 Win 7 Win Vista SERVER サーバー Win 2012 Win 2008



■ 表現活動支援ソフト



<監修>
伝えるチカラプロジェクト

E.L.A.ライセンス
価格¥19,000+税 CN.84961
※1ライセンスあたりの価格です

■ 伝えるチカラを育む4つのアプリケーション

働く大人たちは、情報を伝える様々な手段を目的に応じて利用しています。子どもたちはそれぞれのシーンに適した伝え方、媒体があることを知り、それらの媒体を効果的に利用する”コツ”を身に付けることが必要です。伝えるチカラPRESSは4つのメディアに特化したアプリケーションを用意し、子どもたちの伝えるチカラを育みます。

伝えるチカラPRESSは「伝えるチカラプロジェクト」(代表:放送大学中川一史教授)との共同研究によって開発を行っています。



プロジェクト詳細はWEBで! [伝えるチカラ プロジェクト Web](http://denpro.suzukisoft.co.jp)
活用実践事例公開中!! <http://denpro.suzukisoft.co.jp>



CLIENT クライアント Win 10 Win 8.1 Win 7 Win Vista



■ 学校と家庭で学ぶ情報モラル教材



〈著作・制作〉
永野 和男
聖心女子大学 教授

単体価格
価格¥300,000+税 CN.84697
(キューブきっすVer.5)にも同梱されています。

■ 最新のコンテンツをオンラインで提供!



●音声付ムービー ●授業ガイド ●ワークシート ●家庭通信



「情報モラルのソフトウェアを購入したが、新たなテーマが発生し、そのテーマに沿ったコンテンツがなくて授業ができない」。時代と共に変化する情報モラルですら、そのような声が多数ありました。〈あんしん・あんぜん情報モラルオンライン〉は、常に最新のコンテンツに更新することで社会環境や教育現場のニーズに対応いたします。

CLIENT
クライアント

Win
7

Win
Vista

SERVER
サーバー

Win
2008



■個別ドリルシステム



学校ライセンス
価格¥300,000+税 CN.84841

■「漢字ドリル」「計算ドリル」で子どもたちの学力アップ!

印刷したプリントやコンピューターの画面上でドリルを行います。各児童の学習履歴や進捗を把握でき、指導に活かすことができます。

「印刷したプリントでドリルをする」、「コンピューターでドリルをする」から選択できるので、学校・学級の状況に合わせた利用ができます。



●プリント選択画面

学級全員の学習ランク一覧や人数分布を確認することができます。各児童の学習履歴や進捗を確認することができ、学習状況をカルテとして印刷できます。



CLIENT
クライアント

Win
7

Win
Vista

SERVER
サーバー

Win
2008



名簿連携対応ソフト



■小学校向け教科単元支援ツール



スキップフルセット
価格¥348,000+税 CN.84741

スキップ3・4・5・6年用
各学年 CN.84742 (3学年用)
CN.84743 (4学年用)
CN.84744 (5学年用)
CN.84745 (6学年用)
価格¥60,000+税

■各教科・単元における「情報教育」を総合的にサポート！
自然に「教育の情報化」ができる工夫が盛りだくさん!!

先生方が各教科・各単元の中でも情報教育を意識し、子どもたちに「情報活用能力の育成」が自然にできるように工夫された小学校向けのツールです。学年、教科、単元別に構成された「授業の流れ」や「1000を超えるワークシート」、「厳選されたツール」をご提供することで、情報教育初心者の先生に最適なツールです。また、文部科学省が発表した「情報教育の目標で分類した学習活動一覧(小学校段階)」に対応づけをし、「情報教育」の内容を各教科の中において学習場面をイメージすることができます。

■豊富なワークシートを用意!

「授業の流れ」に沿った1,000以上のワークシートも、現場の先生方のご意見や複数の教科書を参考に作成されています。活動ごとの豊富なワークシートは、先生方の準備を助け、子どもたちの情報活用能力を伸ばす支えになります。

>編集ができるワークシート

スキップのワークシートには、コピーするだけで使用できる3~6学年用のワークシート集だけでなく、ソフトウェアの中にデータも用意しております。ワークシートを授業に合わせて編集することもできます。

メロディオン

ハーモニカ

アコーディオン

リコーダー

オルガン
電子楽器

トーンチャイム
ベルハーモニ

木琴・鉄琴

打楽器

ドラム
マーチング

和楽器

音あそび

キット教材

ハモンド
レスリー

大正琴

弦楽器

ステージ用品
表示用教材

スティック
マレット

出版物

理科教材

コンピューター
ソフトウェア

教材整備
指針

音域表

学習支援  ご家庭向け



■ 教育用音楽ソフト

キューブミュージック2

シングルライセンス
価格¥8,800+税 CN.83321
E.L.A.ライセンス
価格¥5,000+税 CN.83322

※E.L.A.ライセンスは、1校で2ライセンス以上を購入の場合に適用されます。

■ 音楽の授業がもっと楽しく、もっと身近に!子どもたちの豊かな感性や情操を育てます。

- 1 POINT** 表記モードの切り替えにより、小学校から中学校までの音楽の授業やクラブ活動に活用できます。
- 2 POINT** 音符をマウスで選んで五線譜上に並べていくだけで簡単に作曲ができます。
- 3 POINT** 3連符やクレッシェンドなどさまざまな音楽記号を網羅しました。
- 4 POINT** 128種類の音色と48種類のリズムで本格的な電子ミュージックを楽しむことができます。
- 5 POINT** MIDIデータを読み込んで、編集や演奏ができます。
- 6 POINT** WAVE形式書き出し機能を搭載。作成した曲を音楽CDに書き込むことができます。



※スキ教育ソフトWebサイトにて提供しております「Windows 7 対応アップデートプログラム」を適用いただくことにより、Windows 7 に対応します。



■ キーボード練習ソフト

キーボード スクール アベンチャー

シングルライセンス 価格¥4,800+税 CN.81711	22ライセンス 価格¥58,000+税 CN.81713
11ライセンス 価格¥31,000+税 CN.81712	44ライセンス 価格¥112,000+税 CN.81714

■ 全国20万人[※]の小学生が挑戦しているキーボード検定サイトをパッケージ化。学校でキーボード入力スキルを鍛えよう。 ※2012年度登録者数

- 1 POINT** ことわざ・地図記号・計算・長文など多彩な問題を用意しています。
- 2 POINT** チャレンジステージは、学校・学年・クラスで得点を競い合ってみることができます。
- 3 POINT** 学校現場からの要望に基づいた名簿管理機能があります。

CLIENT
クライアント

Win
10

Win
8.1

Win
7

Win
Vista



■ おえかきソフト

たのしいおえかき
おえかきっず

価格¥2,800+税 CN.84612

■ 幼児から簡単に、楽しく、お絵かきができるソフトウェア。

- 1 POINT 描いた絵は、自動的に保存されます。大切な絵の保存し忘れを防ぎます。
- 2 POINT かんたんにページをめくることができるので、新しい絵をどんどん描くことができます。
- 3 POINT 選んだスタンプを声でお知らせします。遊びながら物の名前を覚えられます。



- ×ロディオン
- ハーモニカ
- アコーディオン
- リコーダー
- オルガン
電子楽器
- トーンチャイム
ベルハーモニ
- 木琴・鉄琴
- 打楽器
- ドラム
マーチング
- 和楽器
- 音あそび
- キット教材
- ハモンド
レスリー
- 大正琴
- 弦楽器
- ステージ用品
表示用教材
- スティック
マレット
- 出版物
- 理科教材
- コンピューター
ソフトウェア
- 教材整備
指針
- 音域表

学習支援

ご家庭向け



■ 小学校で使われている安心のソフト

キューブきっずホーム

価格¥6,500+税 CN.84613

■ 全国で多くの小学校に導入されているキューブの家庭学習版です。

- 1 POINT お絵かきやホームページ作成、音楽、プレゼンなど多彩なアプリケーションを1つにまとめました。
- 2 POINT やさしいメールやブラウザで手軽にインターネットを楽しむことができます。
- 3 POINT デジタルカメラから写真を取り込んだり、写真を簡単に編集できます。
- 4 POINT 家族みんなが楽しめるサンプルやイラスト・写真などの豊富な素材を揃えました。



★すぐに使える豊富な素材

多彩なアプリケーション

- 新聞
- ニュース
- ブラウザ
- レポート
- 電子紙しばい
- 音楽
- メール
- プレゼン
- 写真取りこみ
- 画面ショット
- 表とグラフ
- ホームページ作成
- レコーダー
- リーフレット
- 写真かこう
- ペイント
- 作文
- データベース
- でんたく

らくらく・レッスン

- めいしづくり
- カードづくり
- カレンダーづくり
- おしらせづくり
- じかんわりづくり
- しょうじょうづくり
- はがきづくり
- おえかき
- マウスレッスン
- かみしばい
- いんさつしてつかおう



● めいしづくり



● マウスレッスン



※スキ教育ソフトWebサイトに提供しております「Windows 7 対応アップデートプログラム」を適用いただくことにより、Windows 7 に対応します。



■ キーボード練習ソフト

キーボー島ホーム アベンチャー

価格¥2,800+税 CN.81671

■ 全国20万人*の小学生が挑戦している
キーボード検定サイトをパッケージ化。 *2012年度登録者数

- 1 POINT 個性的なキャラクターが多数登場。ゲーム感覚で楽しみながら、31の検定でキーボード入力スキルを段階的に向上することができます。
- 2 POINT 10人までのユーザー登録が可能です。家庭内でそれぞれの進度に合わせて挑戦することができます。
- 3 POINT ことわざ・地図記号・計算・長文など多彩な問題を用意しています。家族で競い合っ楽しむことができます。

★めざせ!!キーボー島入力名人 ★家族みんなで競い合おう!!



コンピューター ソフトウェア

COMPUTER SOFTWARE



学習支援ソフト / ご家庭向けソフト



さらに詳しい情報をお求めの方は、販売店様からスズキ教育ソフト 053-444-0081 までお問い合わせ下さい。

for **Teacher**

先生向け 2016年度
製品カタログ

for **Elementary School**

小学校向け 2016年度
製品カタログ

for **Junior High School**

中学校向け 2016年度
製品カタログ

ソフトウェアの導入／パソコン活用でお悩みの先生方へ
担当営業、インストラクターがお伺いします！

スズキ教育ソフト製品のご紹介、サポートのご案内

スズキ教育ソフト、並びにグループ会社である全国の鈴木楽器販売では、学校・教育委員会様をサポートするさまざまな取り組みの一環として、各部会・研究会、教育委員会、教育センター、学校へお伺いし、スズキ教育ソフト製品のご紹介及び活用提案を行っております。
また、専門のインストラクターがスズキ教育ソフト製品の各教科での活用方法や校務での活用の仕方などについて、初めての先生にもわかりやすくご説明いたしますので、お気軽にお問い合わせください。

お問い合わせ先 >> サポートセンター

スズキ教育ソフト株式会社 〒430-0815 静岡県浜松市南区都盛町157-1

● サポート専用ダイヤル
TEL 053-444-0081 FAX 053-444-0086

● サポート情報
<http://www.suzukisoft.co.jp/support/>

鈴木楽器販売株式会社 〒430-0852 浜松市中区領家2-25-11
TEL:053-463-6601 FAX:053-461-2066

北海道営業所	〒064-0809	北海道札幌市中央区南9条西11-1270-5	TEL 011-551-8911	FAX 011-562-1906
東北営業所	〒982-0031	宮城県仙台市太白区泉崎2-1-7	TEL 022-244-3121	FAX 022-244-6622
東京支店	〒103-0023	東京都中央区日本橋本町1-6-5ツカモトビル1F	TEL 03-5204-3131	FAX 03-5204-3135
浜松営業所	〒430-0852	静岡県浜松市中区領家2-25-11	TEL 053-465-7390	FAX 053-461-2066
名古屋営業所	〒465-0051	愛知県名古屋市中区社が丘1-405	TEL 052-559-1216	FAX 052-703-0374
大阪支店	〒564-0043	大阪府吹田市南吹田5-30-3	TEL 06-6190-7911	FAX 06-6190-7885
九州営業所	〒812-0894	福岡県福岡市博多区諸岡1-6-23	TEL 092-573-8282	FAX 092-574-2084
熊本営業所	〒862-0913	熊本県熊本市東区尾ノ上3-3-87 エクセルコートM0 101号室	TEL 096-213-7733	FAX 096-213-7555

メロディオン

ハーモニカ

アコーディオン

リコーダー

オルガン
電子楽器

トーンチャイム
バルハーモニ

木琴・鉄琴

打楽器

ドラム
マーチング

和楽器

音あそび

キット教材

ハモンド
レスリー

大正琴

弦楽器

ステージ用品
表示用教材

スティック
マレット

出版物

理科教材

コンピューター
ソフトウェア

教材整備
指針

音域表

学習支援 ご家庭向け



■ デジタル提示教材

カンタン! 材料加工

単体価格 学校フリーライセンス
価格¥100,000+税 CN.82404

(キューブNext4)にも同梱されています。

■ 学習指導要領 中学校技術分野「A 材料と加工に関する技術」に沿った提示教材

「A材料と加工に関する技術」の授業では、ものづくりの流れや工具の扱い方を理解する必要があります。
本教材では、写真や図表だけではなく、実写動画などを用いて視覚的に分かりやすく解説しています。

スライド

PDFガイド表示

ワークシート

材料の特徴とその利用法

● 材料の特徴と利用方法を学ぶ。



2. こばに直角な直線のけがき方

① 基準面に長手の内側を密着させる。



■ デジタル提示教材

カンタン! エネルギー変換

単体価格 学校フリーライセンス
価格¥100,000+税 CN.82403

(キューブNext4)にも同梱されています。

■ 学習指導要領 中学校技術分野「B エネルギー変換に関する技術」に沿った提示教材

「B エネルギー変換に関する技術」の授業では、エネルギーの流れや機械の動きを理解する必要があります。
本教材では、写真や図表だけではなく、アニメーションや実写動画を用いて視覚的に分かりやすく解説しています。

スライド

動画

PDFガイド表示

ワークシート

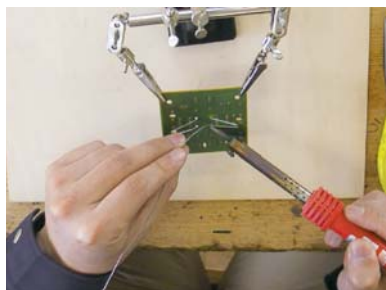

学習支援  ご家庭向け

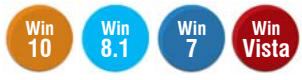

■ デジタル提示教材

カンタン! 生物育成

単体価格 学校フリーライセンス
価格¥100,000+税 CN.82402

〈キューブNext4〉にも同梱されています。

■ 学習指導要領 中学校技術分野「C 生物育成に関する技術」に沿った提示教材

限られた授業時数で「C 生物育成に関する技術」の授業を効果的に行うための提示用スライドとワークシートの教材セットです。豊富なコンテンツ(スライド・授業ガイド・ワークシート等)を用意し、先生の授業をサポートします!

スライド

編 集

PDFガイド表示

ワークシート









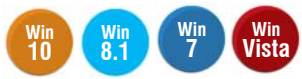

■ デジタル提示教材

カンタン! 情報技術

単体価格 学校フリーライセンス
価格¥100,000+税 CN.82401

〈キューブNext4〉にも同梱されています。

■ 学習指導要領 中学校技術分野「D 情報に関する技術」に沿った提示教材

アニメーションを用いることで、データの流れや、コンピューターの内部の動作の説明などをわかりやすくする提示教材です。授業の中でプログラミング学習、フローチャート学習まで対応できるソフトウェア(ロボチャート)を同梱しています。

スライド

編 集

PDFガイド表示

ワークシート



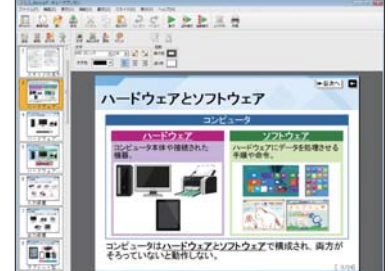



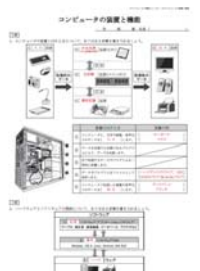

- メロディオン
- ハーモニカ
- アコーディオン
- リコーダー
- オルガン
電子楽器
- トーンチャイム
バルハーモニ
- 木琴・鉄琴
- 打楽器
- ドラム
マーチング
- 和楽器
- 音あそび
- キット教材
- ハモンド
レスリー
- 大正琴
- 弦楽器
- ステージ用品
表示用教材
- スティック
マレット
- 出版物
- 理科教材
- コンピューター
ソフトウェア
- 教材整備
指針
- 音域表

学習支援  ご家庭向け

CLIENT
クライアント

Win 10

Win 8.1

Win 7

Win Vista

SERVER
サーバー

Win 2012

Win 2008



名簿連携対応ソフト



■ 中学校向け 教育用統合ソフト

キューブNext4

E.L.A.ライセンス
価格¥24,000+税 CN.84842
※1ライセンスあたりの価格です

■ 学習指導要領に対応したキューブNext4が新登場! 豊富なアプリケーションや技術・モラル教材を1つのパッケージに!!

ペイント、ワープロ、表計算から、プレゼンテーション、ネットワーク活用まで、豊富なアプリケーションを1つのパッケージに。

■ 先生メニューには提示教材を用意!

先生メニュー画面には〈情報モラル教材〉と〈技術教材〉を用意しています。〈情報モラル教材〉ではムービーによる情報モラルコンテンツ、〈技術教材〉では提示用のスライド教材があります。使いやすいするための工夫として、先生方が授業を簡単に進めることができるようにそれぞれにガイドブックやワークシートをアイテムとして用意しました。



●教材メニュー



●生徒メニュー

CLIENT
クライアント

Win 10

Win 8.1

Win 7

Win Vista



■ 学校と家庭で学ぶ情報モラル教材

学校と家庭で学ぶ情報モラル教材

あんしん・あんぜん 情報モラル オンライン

〈著作・制作〉
永野 和男
聖心女子大学 教授

単体価格
価格¥300,000+税 CN.84697

(キューブNext4)にも同梱されています。

■ 最新のコンテンツをオンラインで提供!

「情報モラルのソフトウェアを購入したが、新たなテーマが発生し、そのテーマに沿ったコンテンツがなくて授業ができない」。時代と共に変化する情報モラルですから、そのような声が多数ありました。〈あんしん・あんぜん情報モラルオンライン〉は、常に最新のコンテンツに更新することで社会環境や教育現場のニーズに対応いたします。





■ プログラミング入門ソフト

ROBO CHART

(監修)永野 和男 聖心女子大学 教授

シングルパック 価格¥2,800+税 CN.83101	31本パック 価格¥66,400+税 CN.83104
11本パック 価格¥24,000+税 CN.83106	41本パック 価格¥87,600+税 CN.83105
21本パック 価格¥45,200+税 CN.83103	<small>〈キューブNext4〉(カンタン情報技術)にも 同梱されています。</small> <small>*上記価格は、(ROBO CHART)の単体価格です。</small>

■ 学習指導要領に対応! 楽しみながら、プログラムの基本的な考え方を学習

学習指導要領中学校技術分野「D 情報に関する技術 プログラムによる計測・制御」の学習に最適なソフトウェアです。流れ図(フローチャート)を組み立てることで、楽しみながらプログラムの基本的な考え方を学習することができます。ステップ学習により確実にアルゴリズムを習得することを可能にし、工夫を重ねることで興味・関心が高まるようにつくられています。基礎ステップとして「迷路抜けロボチャート」を用意しました。さらに基礎ステップを発展させて応用ステップでは、「スペースロボチャート」を用意しています。

基礎 迷路抜けロボチャート

プログラムを作成し、ロボットを迷路の出口へ導きます。プログラムのイメージを段階的に学ぶことができる全9ステージを用意しています。さらにオリジナルステージを作成することもできます。

応用 スペースロボチャート

基礎ステップ「迷路抜けロボチャート」で学習したプログラムの知識を生かして、プログラム通りに動かせるロボットづくりに挑戦します。4種類のスペースロボから選び、動き方をプログラミングで設計することによりオリジナルのスペースロボを作成することができます。スペースロボが行うドッジボール大会を制するのは、どんなスペースロボなのか!



■ 教育用音楽ソフト

キューブミュージック2

シングルライセンス 価格¥8,800+税 CN.83321
E.L.A.ライセンス 価格¥5,000+税 CN.83322

*E.L.A.ライセンスは、1校で2ライセンス以上を購入の場合に適用されます。

■ 音楽の授業がもっと楽しく、もっと身近に!子どもたちの豊かな感性や情操を育てます。

- 1 POINT** 表記モードの切り替えにより、小学校から中学校までの音楽の授業やクラブ活動に活用できます。
- 2 POINT** 音符をマウスで選んで五線譜上に並べていくだけで簡単に作曲ができます。
- 3 POINT** 3連符やクレッシェンドなどさまざまな音楽記号を網羅しました。
- 4 POINT** 128種類の音色と48種類のリズムで本格的な電子ミュージックを楽しむことができます。
- 5 POINT** MIDIデータを読み込んで、編集や演奏ができます。
- 6 POINT** WAVE形式書き出し機能を搭載。作成した曲を音楽CDに書き込むことができます。

メロディオン

ハーモニカ

アコーディオン

リコーダー

オルガン
電子楽器

トーンチャイム
ベルハーモニ

木琴・鉄琴

打楽器

ドラム
マーチング

和楽器

音あそび

キット教材

ハモンド
レスリー

大正琴

弦楽器

ステージ用品
表示用教材

スティック
マレット

出版物

理科教材

コンピューター
ソフトウェア

教材整備
指針

音域表

学習支援

ご家庭向け



■ プログラミング入門ソフト

プログラミング入門ソフト ロボチャートバトル

ROBO CHART BATTLE

価格¥2,800+税 CN.83107

■ プログラムで思い通りに動かす楽しさを学ぼう。

- 1 POINT 楽しみながら、プログラムの基本的な考えを学習できるプログラミング入門ソフトです。
- 2 POINT ステップ学習で確実にアルゴリズムを習得できます。
- 3 POINT 工夫を重ねることで、プログラムへの興味・関心が高まるようにつくられています。

迷路抜けロボチャート

>プログラムの基礎を学ぼう
プログラムのイメージを段階的に学ぶことができます。全9ステージある迷路の出口までロボットを導こう。

操作はカンタン。ドラッグ&ドロップで流れ図(フローチャート)を作ろう。
作成したプログラム通りにロボットが動きます。

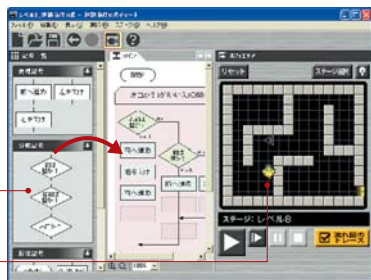

スペースロボチャート

>自分だけのロボットをプログラミングしよう

「迷路抜けロボチャート」で学習したプログラムの知識を生かして、プログラム通りに動かせるロボットを設計します。設計したロボットでチャレンジカップに挑戦してみよう。



好きなロボットを選ぼう

チャレンジカップに挑戦しよう



シミュレーションをしながら強いロボットを設計しよう

友だちのロボットと対戦もできる!!

INTERNET SERVICE

インターネットサービス



最新の製品/
サービス情報を満載!!

製品情報・サポート情報サイト

スズキ教育ソフトWeb

» <http://www.suzukisoft.co.jp/>



授業に役立つ!!
豊富な事例データベース!!

授業に役立つ教育情報サイト

キューブランドWeb

» <http://www.cubeland.net/>



子どもたちが授業で活用!!
学習素材リンク集

子どもたちの学習を支援するサイト

キューブきっずWeb

» <http://www.cubekids.net/>



めざせ!!
キーボード入力名人

全国小学校キーボード検定サイト

キーボー島アドベンチャー

» <http://kb-kentei.net/>

■ スズキ教育ソフト サポートセンター

サポートセンターではソフトウェアの活用が思うようにいかない、また、操作がわからないといった相談など、幅広くユーザーサポートを行っております。

お問合せはこちらへ

■ サポート専用ダイヤル

TEL 053-444-0081 FAX 053-444-0086

■ サポート宛メール

support@suzukisoft.co.jp



● 教員用商品 価格・商品コード一覧表

校務支援				
商品名	ライセンス形態	価格	商品コード	
ススキ校務シリーズ	名簿情報管理	学校ライセンス	オープン価格	85421
	出欠席情報管理	学校ライセンス	オープン価格	85426
	小学校成績処理 竹千代NET	学校ライセンス	オープン価格	85431
	中学校成績処理 家康NET	学校ライセンス	オープン価格	85436
	通知表作成	学校ライセンス	オープン価格	85441
	指導要録作成	学校ライセンス	オープン価格	85446
	調査書作成	学校ライセンス	オープン価格	85451
	週案簿・時数管理	学校ライセンス	オープン価格	85456
	時間割作成	学校ライセンス	オープン価格	85461
	コミュニケーションツール	学校ライセンス	オープン価格	85466
	文書管理	学校ライセンス	オープン価格	85471
	体力テスト処理 げんきNET	学校ライセンス	オープン価格	85476
	保健管理 えがおNET	学校ライセンス	オープン価格	85481
	徴収金管理	学校ライセンス	オープン価格	85491
	地域集計	学校ライセンス	オープン価格	85401
	ススキ校務シリーズ センターサーバー版	名簿情報管理	学校ライセンス	オープン価格
出欠席情報管理		学校ライセンス	オープン価格	85428
小学校成績処理 竹千代NET		学校ライセンス	オープン価格	85433
中学校成績処理 家康NET		学校ライセンス	オープン価格	85438
通知表作成		学校ライセンス	オープン価格	85443
指導要録作成		学校ライセンス	オープン価格	85448
調査書作成		学校ライセンス	オープン価格	85452
週案簿・時数管理		学校ライセンス	オープン価格	85458
時間割作成		学校ライセンス	オープン価格	85463
コミュニケーションツール		学校ライセンス	オープン価格	85468
文書管理		学校ライセンス	オープン価格	85473
体力テスト処理 げんきNET		学校ライセンス	オープン価格	85478
保健管理 えがおNET		学校ライセンス	オープン価格	85483
徴収金管理		学校ライセンス	オープン価格	85493
地域集計		学校ライセンス	オープン価格	85402
キュート連絡網3			¥95,000+税	84981
キュート連絡網3 保護者向けアンケートサービス	1年間	¥4,800+税	84983	
	5年間	¥24,000+税	84984	
キュート連絡網3 バージョンアップ	キュート連絡網2→キュート連絡網3	¥20,000+税	84982	
小学校成績処理 竹千代2	シングルライセンス	¥48,000+税	81902	
	3ライセンス	¥68,000+税	81903	
	学校ライセンス	¥95,000+税	81901	
小学校成績処理 竹千代2 バージョンアップ	竹千代 シングルライセンス → 竹千代2 学校ライセンス	¥70,000+税	81904	
	竹千代 シングルライセンス → 竹千代2 シングルライセンス	¥20,000+税	81905	
	竹千代 3ライセンス → 竹千代2 学校ライセンス	¥50,000+税	81906	
	竹千代 3ライセンス → 竹千代2 3ライセンス	¥48,000+税	81907	
中学校成績処理 家康 for Win	シングルライセンス	¥48,000+税	81891	
	3ライセンス	¥68,000+税	81892	
学校用体力テスト処理 げんき2 for Win	シングルライセンス	¥30,000+税	81844	
学校用体力テスト処理 げんき2 for Win バージョンアップ	げんき for win → げんき2 for Win	¥4,000+税	81845	
学校保健総合管理 えがお4	シングルライセンス	¥48,000+税	82151	
	3ライセンス	¥68,000+税	82152	
学校保健総合管理 えがお4 バージョンアップ	えがお3→えがお4 シングルライセンス	¥10,000+税	82153	
	えがお3→えがお4 3ライセンス	¥20,000+税	82154	
	えがお2 for Windows→えがお4 シングルライセンス	¥28,000+税	82155	
	えがお2 for Windows→えがお4 3ライセンス	¥38,000+税	82156	
学校保健総合管理 えがお4 地域集計		¥300,000+税	82157	
まかせて!健康教育	生活習慣編		¥2,800+税	81811
	かぜ・インフルエンザ編		¥2,800+税	81812
	入学時の指導編		¥2,800+税	81813
	歯と口の健康編		¥2,800+税	81814
	夏の健康編		¥2,800+税	81815
	イラストカット集 Vol.1		¥2,800+税	81816
	目の健康編		¥2,800+税	81817
	性編		¥2,800+税	81818
	食生活編		¥2,800+税	81819
	心の健康編		¥2,800+税	81825
	安全編		¥2,800+税	81826
	イラストカット集 Vol.2		¥2,800+税	81827
	歯と口の健康編 続編		¥2,800+税	81828
	小学校低学年 第1巻		¥2,800+税	81751
小学校低学年 第2巻		¥2,800+税	81755	
小学校高学年 第1巻		¥2,800+税	81752	
小学校高学年 第2巻		¥2,800+税	81754	
中学校 第1巻		¥2,800+税	81757	
中学校 第2巻		¥2,800+税	81758	

メロディオン

ハーモニカ

アコーディオン

リコーダー

オルガン
電子楽器

トーンチャイム
ベルハーモニー

木琴・鉄琴

打楽器

ドラム
マーチング

和楽器

音あそび

キット教材

ハモンド
レスリー

大正琴

弦楽器

ステージ用品
表示用教材

スティック
マレット

出版物

理科教材

コンピューター
ソフトウェア

教材整備
指針

音域表

●小学校用商品 価格・商品コード一覧表

学習支援			
商品名	ライセンス形態他	価格	商品コード
伝えるチカラPRESS	E.L.A.ライセンス	¥19,000+税	84961
キューブきつず ver.5	E.L.A.ライセンス	¥24,000+税	85411
あんしん・あんぜん 情報モラル オンライン	学校ライセンス	¥300,000+税	84697
ぐんぐんのびる個別ドリルシステム	学校ライセンス	¥300,000+税	84841
スキップ	フルセット 学校ライセンス	¥348,000+税	84741
	3学年用 学校ライセンス	¥60,000+税	84742
	4学年用 学校ライセンス	¥60,000+税	84743
	5学年用 学校ライセンス	¥60,000+税	84744
	6学年用 学校ライセンス	¥60,000+税	84745
キューブミュージック2	シングルライセンス	¥8,800+税	83321
	E.L.A.ライセンス	¥5,000+税	83322
キーボー島アドベンチャースクール	シングルライセンス	¥4,800+税	81711
	11ライセンス	¥31,000+税	81712
	22ライセンス	¥58,000+税	81713
	44ライセンス	¥112,000+税	81714

ご家庭向け			
商品名	ライセンス形態他	価格	商品コード
おえかきつず		¥2,800+税	84612
キューブきつずホーム		¥6,500+税	84613
キーボー島アドベンチャー ホーム		¥2,800+税	81671

●中学校用商品 価格・商品コード一覧表

学習支援			
商品名	ライセンス形態他	価格	商品コード
キューブNext4	E.L.A.ライセンス	¥24,000+税	84842
カンタン!材料加工	学校ライセンス	¥100,000+税	82404
カンタン!エネルギー変換	学校ライセンス	¥100,000+税	82403
カンタン!生物育成	学校ライセンス	¥100,000+税	82402
カンタン!情報技術	学校ライセンス	¥100,000+税	82401
あんしん・あんぜん 情報モラル オンライン	学校ライセンス	¥300,000+税	84697
キューブミュージック2	シングルライセンス	¥8,800+税	83321
	E.L.A.ライセンス	¥5,000+税	83322
ロボチャート	シングルパック	¥2,800+税	83101
	11本パック	¥24,000+税	83106
	21本パック	¥45,200+税	83103
	31本パック	¥66,400+税	83104
	41本パック	¥87,600+税	83105

ご家庭向け			
商品名	ライセンス形態他	価格	商品コード
ロボチャートパトラー	シングルライセンス	¥2,800+税	83107

各製品対応OSの最新情報・詳細情報は、スズキ教育ソフトのホームページにてご確認ください。

- メロディオン
- ハーモニカ
- アコーディオン
- リコーダー
- オルガン
電子楽器
- トーンチャイム
ベルハーモニ
- 木琴・鉄琴
- 打楽器
- ドラム
マーチング
- 和楽器
- 音あそび
- キット教材
- Hammond
レスリー
- 大正琴
- 弦楽器
- ステージ用品
表示用教材
- スティック
マレット
- 出版物
- 理科教材
- コンピューター
ソフトウェア
- 教材整備
指針
- 音域表